



Der Main-Radweg

Genussradeln auf der Paradenstrecke



Serviceheft 2007

Adressen, Angebote, Unterkünfte



Franken





Genussradeln auf dem Main-Radweg

Der **Main-Radweg** zählt zu den schönsten Radfernwegen Deutschlands. Dem Main von den Quellen des Roten und Weißen Mains über Bamberg und Aschaffenburg und neuerdings auch über Frankfurt am Main bis zu seiner Mündung in den Rhein zu folgen, ist ein einmaliges Erlebnis für enthusiastische Radler. Die Tour durch Franken und Hessen verspricht Radelgenuss pur. Das Serviceheft ist Ihr idealer Tourbegleiter – mit großer Kartenübersicht, radlfreundlichen Gastbetrieben, Tipps zum Radurlaub auf dem **Main-Radweg** und vielen wichtigen Adressen.

Radeln und genießen am Main – von den Quellen bis zur Mündung

Eine der schönsten Arten, den Main zu entdecken: eine Radtour auf dem **Main-Radweg**, der den Fluss von den Quellen bis zur Mündung bei Mainz begleitet. Neun traumhafte fränkische Urlaubsgebiete und die nicht minder reizvolle Landschaft des Hessischen Untermainns durchquert der **Main-Radweg** auf seiner Strecke und damit auch ihre einzigartige natürliche und kulturelle Vielfalt.



Für den ersten Tourenabschnitt hat man die Wahl: Entweder man folgt im Fichtelgebirge dem Weißen Main ab Bischofsgrün über die Bierstadt Kulmbach. Auf dem Weg liegt Bad Berneck – der Schlossturm der Ruine Walpotenburg grüßt Radler von weitem, er gilt als Wahrzeichen der Kurstadt. In Neuenmarkt bietet sich das Deutsche Dampflokmuseum für einen interessanten Zwischenstopp an. Über Kulmbach thront die Plassenburg, die historische Altstadt lohnt einen Besuch.

Die zweite Variante beginnt in der Fränkischen Schweiz bei Creußen und führt über die Festspielstadt Bayreuth entlang des Roten Mains. Von Creußen aus, bekannt für das „Creußener Steinzeug“, geht es durch hügelige Wiesen an der Quelle des Roten Mains vorbei. Hinter Destuben radelt man beschaulich an den Gehegen des Tierparks Röhrensee entlang, bevor Bayreuth mit seinen Sehenswürdigkeiten wartet: Zahlreiche Museen zu Musik, Dichtung und Kunst und natürlich das Festspielhaus auf dem Grünen Hügel.



Der Zusammenfluss von Weißem und Rotem Main lässt sich am Schloss Steinenhausen bei Melkendorf beobachten. Kurz hinter Kulmbach im Frankenwald vereinigen sich am Main auch die beiden Wegvarianten. Weiter geht es durch das liebevolle Obere Maintal-Coburger Land. Die nächsten Etappenziele sind Altenkunstadt und die Korbmacherstadt Lichtenfels. Kloster Banz und die Basilika Vierzehnheiligen grüßen bei der Weiterfahrt, ehe der **Main-Radweg** Bad Staffelstein mit der stärksten und wärmsten Thermalsole Bayerns in der Obermain-Therme erreicht.

Rechter Hand des Mains liegen die Haßberge, linker Hand der Steigerwald und damit auch Bamberg: Mit seinen neun Brauereien und der in ihrer Gesamtheit zum Welterbe der UNESCO erklärten Altstadt ist Bamberg immer einen Besuch wert. Durch freundliche Steigerwald-Dörfer geht es anschließend bis Zeil a. Main, einem weiteren kulturellen Kleinod am Wegesrand.





In Haßfurt in den Haßbergen sollte man sich die wertvollen Werke von Tilman Riemenschneider in der Pfarrkirche nicht entgehen lassen.

Nun erreicht der Main-Radweg das Fränkische Weinland und betritt damit endgültig das Terrain des Frankenweins. In der ehemals Freien Reichsstadt Schweinfurt lockt die gemütliche Altstadt zu einer Pause, für kulturellen Genuss sorgt das



Museum Georg Schäfer. Nun werden die Weingärten immer zahlreicher.

Vor der Volkacher Mainschleife wartet in der Wallfahrtskirche Maria im Weingarten die berühmte Madonna im Rosenkranz von Tilman Riemenschneider. Volkach selbst steht genau wie die



folgenden idyllischen Winzerstädtchen Dettelbach, Kitzingen und Marktbreit für die typisch fränkische Architektur mit hohen spitzen Dächern und Treppengiebeln. Nach Ochsenfurt erreicht man schließlich Würzburg, wo die zum UNESCO-Weltkulturerbe erhobene Residenz auf die Radler wartet.

Danach bestimmt das Wechselspiel von steilen Weinbergen und bewaldeten Hängen das Landschaftsbild, durch die historischen Weinorte Karlstadt und Veitshöchheim gelangt man in die 3-Flüsse-Stadt Gemünden a. Main im Spessart-Main-Odenwald und genießt vom Bergfried der Ruine Scherenburg einen schönen Rundblick. Flussabwärts geht es über Lohr a. Main mit dem Spessartmuseum im Kurmainzer Schloss bis zur Mündung der Tauber in den Main bei Wertheim im Lieblichen Taubertal. Mal auf der linken, mal auf der rechten Mainseite durchradelt man anschließend so malerische Rotweinorte wie Miltenberg und Klingenberg a. Main.





Zwischen Odenwald und Spessart führt das Maintal durch Aschaffenburg, auch „Bayerisches Nizza“ genannt. Gen Norden folgen wir dann dem Main bis zur bayerisch-hessischen Grenze bei Mainhausen. Mit dem Hessischen Untermain durchquert der Main-Radweg nun eine in ihrer

Kulturlandschaft spannende Tiefebene: Neben dem romantischen Seligenstadt ist Hanau, Geburtsstadt der Brüder Grimm und Ausgangspunkt der Deutschen Märchenstraße, ein Höhepunkt am Wegesrand. In Offenbach a. Main begeistert direkt am Main das Isenburger Schloss mit seiner berühmten schönen Renaissancefassade.



Bald darauf hat die Mainmetropole Frankfurt mit ihrer beeindruckenden Silhouette ihren großen Auftritt. Bei so vielen Sehenswürdigkeiten lohnt sich ein längerer Zwischenstopp: Außer Paulskirche, Kaiserdom und Römer ist vor allem das „Museumsufer“ mit seiner unglaublichen thematischen Bandbreite einen Besuch wert.

Große Passagierschiffe und schwer beladene Lastkähne begleiten Radler nun bis zur Mainmündung in den Rhein. Neben Mainz mit dem tausendjährigen Kaiserdom ist hier vor allem die hessische Landeshauptstadt Wiesbaden sehenswert. Elegante Villengebiete und eine der schönsten Spielbanken Europas im historischen Kurhaus sind Zeugen einer berühmten und glanzvollen Vergangenheit der lebendigen Kurstadt.

Qualität mit Gütesiegel

Radler sind in Franken natürlich besonders willkommen – zu erkennen sind die fahrradfreundlichen Häuser an ihren Gütesiegeln.

Die Aktionen „Fahrradfreundlicher Hotel- und Gaststättenbetrieb“ und „Bett&Bike“ sind für alle, die mit dem Rad unterwegs sind, verlässliche Gütesiegel. Der Bayerische Hotel- und Gaststättenverband, der Allgemeine Deutsche Fahrradclub und die Verbände der bayerischen Tourismuswirtschaft geben mit dem Gütesiegel allen Rad-Reisenden ein hohes Maß an Sicherheit, dass die Gastgeber auf diese Art des Reisens bestens eingestellt sind.



Fahrradfreundlicher
Hotel- und
Gaststättenbetrieb



Bett & Bike

Wer schon einmal mit dem Rad unterwegs war, der weiß die Vorzüge dieser Häuser zu schätzen. Egal wie müde, hungrig oder durstig Sie aus dem Sattel steigen – den Gütesiegeln „Fahrradfreundlicher Hotel- und Gaststättenbetrieb“ bzw. „Bett & Bike-Betrieb“ können Sie vertrauen, denn sie bieten Ihnen Komfort und Service. Ausführliche Erläuterungen zu den Gütesiegeln finden Sie im Internet (www.mainradweg.com).



Vielfältiges Reiseland Franken

Aktiv sein in weiten Naturlandschaften, Geschichte spüren in romantischen Städten, Wellness und Entspannung erleben.



„Franken ist wie ein Zauberschrank, immer neue Schubfächer tun sich auf und zeigen bunte, glänzende Kleinodien, und das hat kein Ende.“ So trefflich hat der Dichter Karl Leberecht

Immermann bereits im Jahr 1837 Franken beschrieben. Dass dies auch heute noch gilt, können Sie natürlich selbst erleben. Und wer in Franken und am Main unterwegs ist, streicht Langeweile ganz sicher aus seinem Wortschatz.



Franken, das ist das Wohlfühl-land mit modernen Gesundheits- und Wellness-oasen. Franken, das ist herrliche Natur- und Kulturlandschaft. Franken, das ist das Land zum Genießen – und es ist immer eine kulinarische Reise wert.

**Tourismusverband Franken · Wilhelminenstraße 6
90461 Nürnberg · Telefon 0911/94151-0 · Fax 94151-10
info@frankentourismus.de · www.frankentourismus.de**



Ein Zertifikat, auf das Sie sich verlassen können, ist das Siegel „Zertifizierte Tourist-Information“. Seit 2005 wird es vom Tourismusverband Franken an Tourist-Informationen verliehen, die einen umfangreichen Kriterienkatalog erfüllen.

Information zu den Servicestationen

Nur Fahrradverleih (ohne *), Fahrradverleih und Reparatur (*), nur Reparatur (**)

Bitte beachten Sie: Die aufgelisteten Angebote in der Rubrik „Ihre Gastgeber – Fahrradfreundliche Unterkünfte am Main-Radweg“ dienen lediglich der Verkaufsförderung und Information. Aus falschen Angaben oder nicht erfüllten Leistungszusagen des jeweiligen Leistungsträgers oder Anbieters kann keine Schadensersatzpflicht gegenüber dem Ersteller dieser Broschüre abgeleitet werden. Alle Preise beziehen sich auf Unterbringung im DZ/ÜF. Alle Angaben ohne Gewähr. Stand 12/06.

Fichtelgebirge

Das Mittelgebirge im Nordosten Frankens zählt sicherlich zu den landschaftlich reizvollsten Regionen Bayerns. In dieser zauberhaften Landschaft entspringt der Weiße Main.



Wer die Weißmainquelle im Bischofsgrüner Forst besuchen möchte, sollte das Rad allerdings erst einmal stehen lassen – ein steiler, unbefestigter Fußweg führt hinauf zur Quelle. Die Radtour entlang des Weißen Mains durch das Fichtelgebirge beginnt in Bischofsgrün, am Fuß von Ochsenkopf und Schneeberg gelegen.

Über Bad Berneck mit seinem romantischen Marktplatz und den engen mittelalterlichen Gässchen, Himmelkron, Neuenmarkt und Ludwigschorgast erreicht man nach 60 Kilometern den Zusammenfluss von Rotem und Weißem Main. Für einen Besuch der berühmten Festspiel- und Wagnerstadt Bayreuth plant man einen kurzen Abstecher entlang des Roten Mains ein.

Tourist Information Fichtelgebirge

Gablonzer Straße 11 · 95686 Fichtelberg

Telefon 09272/969030 · Fax 09272/9690366

info@ti-fichtelgebirge.de · www.ti-fichtelgebirge.de

Bischofsgrün

Kur- und Tourist Information
Jägerstraße 9 · 95493 Bischofsgrün
Telefon 09276/1292 · Telefax 09276/505
touristinfo@bischofsgruen.de · www.bischofsgruen.de



► Servicestationen in Bischofsgrün

Rieß und Unglaub, Telefon 09276/232

Bad Berneck i. F.

Kur- und Tourismus GmbH · Bahnhofstraße 77 · 95460 Bad Berneck i. F.
Telefon 09273/574374 · Telefax 09273/574376
info@badberneck.bayern.de · www.badberneck.de

► Servicestationen in Bad Berneck

Hotel Lindenmühle, Telefon 09273/500650
Autohaus Michel GmbH**, Telefon 09273/416

Bayreuth

Kongress- und Tourismuszentrale · Luitpoldplatz 9 · 95444 Bayreuth
Telefon 0921/88588 · Telefax 0921/88555
info@bayreuth-tourismus.de · www.bayreuth-tourismus.de

Fränkische Schweiz

Die Quelle des Roten Mains entspringt mitten in der Fränkischen Schweiz: eine faszinierende Naturlandschaft mit saftigen Wiesentälern, wildromantischen Felsen und geheimnisvollen Höhlen.



Entlang des Roten Mains verläuft der Main-Radweg etwa 24 Kilometer durch die Fränkische Schweiz. Nach dem Start in Creußen erreicht man nach neun Kilometern durch Wald und Wiesen die Quelle des Roten Mains – kaum zu glauben, dass aus so wenig Wasser einmal ein großer Fluss wird. Von der Quelle aus führt der Radweg in engen Kurven ins Tal hinab.

Tourismuszentrale Fränkische Schweiz

Oberes Tor 1 · 91320 Ebermannstadt

Telefon 09194/797779 · Telefax 09194/797776

info@fraenkische-schweiz.com · www.fraenkische-schweiz.com



Creußen

Verwaltungsgemeinschaft · Bahnhofstraße 11 · 95473 Creußen
 Telefon 09270/9890 · Telefax 09270/98977
 stadt@stadt-creussen.de · www.stadt-creussen.de

Thurnau

Marktverwaltung · Oberer Markt 28 · 95349 Thurnau
 Telefon 09228/9510 · Telefax 09228/95151
 info@thurnau.de · www.thurnau.de

► Servicestationen in Thurnau

„landrad“, Telefon 09228/97016

Frankenwald

Kulmbach markiert als „Weltstadt des Bieres“ die Vereinigung der beiden **Main-Radweg**-Varianten im Frankenwald.



Das Bayerische Brauereimuseum in Kulmbach lädt zu einem interessanten und genussvollen Aufenthalt ein, die Kulmbacher Altstadt mit dem Rokoko-Rathaus und den gut erhaltenen Fachwerkhäusern ist ebenfalls sehenswert.

Radfahrer entdecken im Frankenwald eine ursprüngliche Landschaft: Beinahe die Hälfte des weitgehend als Naturpark ausgewiesenen Urlaubsgebietes ist tatsächlich mit Wald bedeckt. Der **Main-Radweg** berührt den Frankenwald nur kurz. Ausflüge zu den versteckten Burgen und Ruinen der Region sollte aber einplanen, wer genügend Zeit mitgebracht hat.

FRANKENWALD TOURISMUS Service Center

Adolf-Kolping-Str. 1 · 96317 Kronach

Telefon 01805/366-398 (0,14 EUR/min) oder 01805-FON-FWT (vanity)

Fax: 01805-329-398 (0,14 EUR/min) oder 01805-FAX-FWT (vanity)

mail@frankenwald-tourismus.de · www.frankenwald-tourismus.de

Wirsberg

Gäste-Information · Sessenreuther Straße 2 · 95339 Wirsberg
 Telefon 09227/93220 · Telefax 09227/93290
 gaeste-information@markt-wirsberg.de · www.wirsberg.de



Kulmbach

Tourismus- & Veranstaltungsservice · Sutte 2 · 95326 Kulmbach
 Telefon 09221/95880 · Telefax 09221/958844
 touristinfo@stadt-kulmbach.de · www.kulmbach.de



► Fahrradfreundlicher Betrieb in Kulmbach

Hotel Ertl ***
 Hardenbergstraße 3 · 95326 Kulmbach



Telefon 09221/974000
 Telefax 09221/974050
 info@hotel-ertl.de
 www.hotel-ertl.de

Ruhetag: keinen, Restaurant: Samstag, Sonntag

Lage: Ortsmitte

Kapazität: 5 EZ, 18 DZ

Preise p.P.: 41,50 EUR bis 45,00 EUR

Bahnstation: Kulmbach

Abholung: ja

Pauschalangebote: ja

Gruppenangebote: ja

Gepäcktransport: ja

Fahrradverleih am Ort: ja

► Servicestationen in Kulmbach

Eldorado – Firma Kretschmann*, Telefon 09221/64779



Oberes Maintal-Coburger Land

Im Oberen Maintal-Coburger Land wartet der **Main-Radweg** mit vielen Attraktionen auf. Die „Goldene Pforte Frankens“ mit dem Kloster Banz und der weltberühmten Basilika Vierzehnheiligen ist vielleicht die berühmteste.



Rund 70 Kilometer führt uns der **Main-Radweg** durch eine überaus liebliche Gegend. Das mittelalterliche Burgkunstadt oder kleine Fachwerkstädtchen wie Strössendorf und Schwürbitz laden zu erholsamen

Pausen ein. Etappenziele können auch Michelau mit dem Deutschen Korbmuseum, die Deutsche Korbstadt Lichtenfels mit dem imposanten Rathaus oder Bad Staffelstein mit der Obermain-Therme sein. Wer zwischen Lichtenfels und Bad Staffelstein dem Kloster Banz einen Besuch abstatten möchte, muss sich zwar nur auf vier zusätzliche Kilometer, aber auf beachtliche Höhenmeter gefasst machen – ein kühler Schluck im Biergarten sorgt oben für Erfrischung.

Tourist Information Oberes Maintal-Coburger Land
Kronacher Straße 30 · 96215 Lichtenfels
Telefon 09571/18-283 · Fax 09571/18-288
info@OberesMaintal-CoburgerLand.com
www.OberesMaintal-CoburgerLand.com



Altenkunstadt

Gemeindeverwaltung · Marktplatz 2 · 96264 Altenkunstadt
 Telefon 09572/3870 · Telefax 09572/38787
 gemeinde@altenkunstadt.de · www.altenkunstadt.de

Burgkunstadt

Tourist Information · Vogtei 5 · 96224 Burgkunstadt
 Telefon 09572/38827 · Telefax 09572/38835
 rathaus@burgkunstadt.de · www.burgkunstadt.de

Marktzeuln

Markt Marktzeuln · Am Flecken 29 · 96275 Marktzeuln
 Telefon 09574/62360 · Telefax 09574/623636
 markt@marktzeuln.de · www.marktzeuln.de

Michelau i. OFr.

Deutsches Korbmuseum · Bismarckstraße 4 · 96247 Michelau i. OFr.
 Telefon 09571/83548 · Telefax 09571/9496608
 info@korbmuseum.de · www.korbmuseum.de

► Fahrradfreundlicher Betrieb in Michelau i. OFr.

Gasthof-Hotel-Metzgerei Spitzenfeil
 Alte Poststraße 4 · 96247 Michelau i. OFr.



Telefon 09571/88081
 Telefax 09571/83630
 gasthofspitzenfeil@t-online.de
 www.gasthof-spitzenfeil.de

Ruhetag: keinen
Lage: ruhig
Kapazität: 3 EZ, 12 DZ, 1 Sonstiges
Preise p.P.: 26,00 EUR bis 32,00 EUR
Bahnstation: Michelau, Lichtenfels
Abholung: ja
Pauschalangebote: ja
Gruppenangebote: ja
Gepäcktransport: ja
Fahrradverleih am Ort: ja

Lichtenfels

Tourist-Information · Marktplatz 10 · 96215 Lichtenfels
 Telefon 09571/795-101 · Telefax 09571/795-194
 tourismus@lichtenfels-city.de · www.lichtenfels-city.de

► Fahrradfreundlicher Betrieb in Lichtenfels

Hotel Mainlust ***
Lichtenfelser Weg 26 · 96215 Lichtenfels



Telefon 09571/946969
Telefax 09571/757721
mainfloesserei@aol.com
www.lichtenfeler-flossfahrten.de

Ruhetag: Mittwoch
Lage: Mainufer
Kapazität: 1 EZ, 8 DZ
Preise p.P.: 30,00 EUR bis 33,00 EUR
Bahnstation: Lichtenfels
Abholung: ja
Pauschalangebote: ja
Gruppenangebote: ja
Gepäcktransport: ja
Fahrradverleih am Ort: ja

► Servicestationen in Lichtenfels

Fa. Gleitsmann, OT Schney, Telefon 09571/2816
Fahrrad-Treff Nawrocki, Telefon 09571/2096
Mr. Bike, Rübensaal, Telefon 09571/757428

Bad Staffelstein

Kurverwaltung · Bahnhofstraße 1 · 96231 Bad Staffelstein
Telefon 09573/33120 · Telefax 09573/331233
tourismus@bad-staffelstein.de · www.bad-staffelstein.de

► Fahrradfreundlicher Betrieb in Bad Staffelstein

Gasthof-Hotel Zum Löwen *S**
Schwabthal 5 · 96231 Bad Staffelstein



Telefon 09573/9280
Telefax 09573/928333
info@hotel-zum-loewen.de
www.hotel-zum-loewen.de

Ruhetag: keinen
Lage: Ortsmitte, ruhig
Kapazität: 10 EZ, 60 DZ
Preise p.P.: 35,00 EUR bis 45,00 EUR
Bahnstation: Bad Staffelstein
Abholung: ja
Pauschalangebote: ja
Gruppenangebote: ja
Gepäcktransport: ja
Fahrradverleih am Ort: ja

► Servicestationen in Bad Staffelstein

Radsport Höppel, Telefon 09573/6022
Zweirad Müller, Telefon 09573/5360
Freizeitanlage „AquaRiese“, Telefon 09573/222996

Ebensfeld

Gemeindeverwaltung · Rinnigstraße 6 · 96250 Ebensfeld
Telefon 09573/960815 · Telefax 09573/960830
rathaus@ebensfeld.de · www.ebensfeld.de

Rattelsdorf

Markt Rattelsdorf · Grabenstraße 26 · 96179 Rattelsdorf
Telefon 09547/92220 · Telefax 09547/7522
info@markt-rattelsdorf.de · www.markt-rattelsdorf.de

Zapfendorf

Marktverwaltung · Herrngasse 1 · 96199 Zapfendorf
Telefon 09547/87911 · Telefax 09547/87999
poststelle@zapfendorf.de · www.zapfendorf.de

Kemmern

Gemeinde Kemmern · Hauptstraße 2 · 96164 Kemmern
Telefon 09544/9432-0 · Telefax 09544/9432-29
gemeinde@kemmern.de · www.kemmern.de



Steigerwald

Der Steigerwald begrüßt den **Main-Radweg** mit einem Höhepunkt: die 1000-jährige und als UNESCO-Welterbe anerkannte Altstadt von Bamberg wartet auf die Radler.



Die romantische Stadt an der Regnitz und dem Main-Donau-Kanal vereint Kultur mit Genuss: Neun Brauereien und das Brauereimuseum auf dem Michaelsberg begeistern Bierliebhaber. Genießer sind im Steigerwald sowieso goldrichtig: Bei der

Weiterfahrt auf dem **Main-Radweg** lockt das beschauliche Eltmann mit vier lokalen Brauereien und einem bekannten Bierfest im Juli. Kulturhistorische Attraktion ist die Wallfahrtskirche Maria Limbach, ein Werk von Balthasar Neumann. Nach 26 Kilometern überquert der Radweg bei Sand am Main den Fluss und verlässt den Steigerwald.

**Tourismusverband Steigerwald · Hauptstraße 1
91443 Scheinfeld · Telefon 09162/12424 · Fax 09162/12433
info@steigerwald-info.de · www.steigerwald-info.de**



Bamberg

Tourismus & Kongress Service
Geyerswörthstraße 3 · 96047 Bamberg
Telefon 0951/2976-200 · Telefax 0951/2976-222
touristinfo@bamberg.info · www.bamberg.info



► Fahrradfreundliche Betriebe in Bamberg

Hotel Brudermühle *** Schranne 1 · 96049 Bamberg



Telefon 0951/955220
Telefax 0951/9552255
info@brudermuehle.de
www.brudermuehle.de

Ruhetag: keinen
Lage: ruhige Lage, inmitten der Altstadt
Kapazität: 4 EZ, 19 DZ
Preise p.P.: ab 56,00 EUR
Bahnstation: Bamberg
Abholung: nein
Pauschalangebote: ja
Gruppenangebote: ja
Gepäcktransport: auf Anfrage
Fahrradverleih am Ort: ja

Hotel Central Promenadestraße 3 · 96047 Bamberg



Telefon 0951/98126-0
Telefax 0951/98126-66
info@central-bamberg.de
www.central-bamberg.de

Ruhetag: keinen
Lage: Zentrum, am Rand der Fußgängerzone
Kapazität: 11 EZ, 22 DZ, 3 Dreibettzimmer
Preise p.P.: 22,50 EUR bis 32,50 EUR
Bahnstation: Bamberg
Abholung: ja
Pauschalangebote: ja
Gruppenangebote: ja
Gepäcktransport: ja
Fahrradverleih am Ort: ja

Hotel „Die Alte Post“ ** Heiliggrabstraße 1 · 96052 Bamberg



Telefon 0951/980260
Telefax 0951/9802610
info@die-alte-post.de
www.die-alte-post.de

Ruhetag: keinen
Lage: Innenstadt
Kapazität: 18 EZ, 20 DZ, 3 Sonstige
Preise p.P.: 30,00 EUR bis 46,00 EUR
Bahnstation: Bamberg
Abholung: nein
Pauschalangebote: nein
Gruppenangebote: ja
Gepäcktransport: ja
Fahrradverleih am Ort: ja

Hotel Gasthof Wilde Rose *** Keißlerstraße 7 · 96047 Bamberg



Telefon 0951/981820
Telefax 0951/22071
info@hotel-wilde-rose.de
www.hotel-wilde-rose.de

Ruhetag: keinen, Restaurant: Sonntag ab 16.00 Uhr
Lage: Stadtmitte
Kapazität: 7 EZ, 19 DZ
Preise p.P.: 47,50 EUR bis 49,00 EUR
Bahnstation: Bamberg
Abholung: nein
Pauschalangebote: ja
Gruppenangebote: ja
Gepäcktransport: nein
Fahrradverleih am Ort: ja

► Servicestationen in Bamberg

Rad im Hof Bredt*, Telefon 0951/23012
Fahrrad Dratz*, Telefon 0951/12428
Fahrradhaus Grießmann*, Telefon 0951/22967
Radsport Käs*, Telefon 0951/130388
Zweiradshop* Telefon 0951/203477
Touristinformation, Telefon 0951/2976200

Viereth-Trunstadt

Gemeinde Viereth-Trunstadt · Weiherer Straße 6 · 96191 Viereth-Trunstadt
Telefon 09503/9222-0 · Telefax 09503/9222-55
info@viereth-trunstadt.de · www.viereth-trunstadt.de

Eltmann

Ritz Eltmann · Marktplatz 7 · 97483 Eltmann
Telefon 09522/899-70 · Telefax 09522/899-75
info@ritz-eltmann.de · www.ritz-eltmann.de

► Servicestationen in Eltmann

Ritz Eltmann, Telefon 09522/899-70

Sand am Main

Gemeindeverwaltung · Kirchplatz 2 · 97522 Sand am Main
Telefon 09524/82220 · Telefax 09524/822250
gemeinde@sand-am-main.de · www.sand-am-main.de

Knetzgau

Gemeindeverwaltung · Am Rathaus 2 · 97478 Knetzgau
Telefon 09527/790 · Telefax 09527/7923
gemeinde@knetzgau.de · www.knetzgau.de

► Servicestationen in Knetzgau

Fa. Römmelt, Telefon 09527/669
KfZ-Goldmann-Reifenservice, Telefon 09527/7130

Haßberge

Radlvergnügen in sanfter Hügellandschaft: Mit dem Fahrrad entdecken Sie die natürliche Ursprünglichkeit der Haßberge.

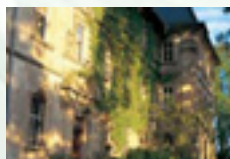

Der **Main-Radweg** führt von Zeil am Main bis Haßfurt knapp 10 Kilometer durch den sanften Süden der Haßberge. Den historischen Ortskern von Zeil am Main mit schmalen Steingassen und alten Fachwerkhäusern hinter sich lassend, radelt man jetzt auf der Sonnenseite des Maintals. Die ersten Weinberge tauchen auf und bald begrüßt das schmucke Haßfurt. Neben den Werken von Tilman Riemenschneider in der Stadtpfarrkirche ist hier besonders die spätgotische Ritterkapelle aus dem 15. Jahrhundert sehenswert.

**Tourist Information Haßberge · Obere Sennigstraße 4
97461 Hofheim i.Ufr. · Telefon 09523/92290 · Fax 267
info@hassberge-tourismus.de · www.hassberge-tourismus.de**



Baunach

Verwaltungsgemeinschaft · Bamberger Straße 1 · 96148 Baunach
 Telefon 09544/2990 · Telefax 09544/29920
 poststelle@vgem-baunach.bayern.de · www.stadt-baunach.de

► Servicestationen in Baunach

KfZ-Werkstatt Kraus, Telefon 09544/20341

Hallstadt

Stadtverwaltung Hallstadt · Marktplatz 2 · 96103 Hallstadt
 Telefon 0951/7500 · Telefax 0951/75039
 stadt@hallstadt.de · www.hallstadt.de

Oberhaid

Tourist-Information · Rathausplatz 1 · 96173 Oberhaid
 Telefon 09503/9223-0 · Telefax 09503/9223-55
 poststelle@oberhaid.de · www.oberhaid.de



Ebelsbach

Gemeindeverwaltung · Georg-Schäfer-Straße 56 · 97500 Ebelsbach
 Telefon 09522/7250 · Telefax 09522/72566
 info@ebelsbach.de · www.ebelsbach.de

Zeil a. Main

Stadtverwaltung · Marktplatz 8 · 97475 Zeil a. Main
 Telefon 09524/9490 · Telefax 09524/94949
 info@zeil-am-main.de · www.zeil-am-main.de

► Fahrradfreundlicher Betrieb in Zeil a. Main

Hotel Restaurant Kolb Krumer Straße 1 · 97475 Zeil am Main



Telefon 09524/9011
 Telefax 09524/6676
 info@hotel-kolb-zeil.de
 www.hotel-kolb-zeil.de

Ruhetag: Donnerstag bis 17.00 Uhr
Lage: zentrumsnah, ruhig
Kapazität: 4 EZ, 14 DZ
Preise p.P.: 29,50 EUR bis 34,50 EUR
Bahnstation: Zeil am Main
Abholung: ja
Pauschalangebote: ja
Gruppenangebote: ja
Gepäcktransport: ja
Fahrradverleih am Ort: ja

Haßfurt

Verkehrsamt · Hauptstraße 5 · 97437 Haßfurt
 Telefon 09521/688227 · Telefax 09521/688280
 info@hassfurt.de · www.hassfurt.de

► Fahrradfreundlicher Betrieb in Haßfurt

Meister BÄR HOTEL Mainfranken **** Pfarrgasse 2 · 97437 Haßfurt



Telefon 09521/9280
 Telefax 09521/928-888
 has@mb-hotel.de
 www.mb-hotel.de

Ruhetag: keinen
Lage: Ortsmitte
Kapazität: 5 EZ, 31 DZ, 1 Suite
Preise p.P.: ab 37,00 EUR
Bahnstation: Haßfurt
Abholung: ja
Pauschalangebote: ja
Gruppenangebote: ja
Gepäcktransport: ja
Fahrradverleih am Ort: ja

► Servicestationen in Haßfurt

Peter's Bike Shop**, Telefon 09521/8619
 Schnaus*, Telefon 09521/64101

Fränkisches Weinland

Die freundliche Ferienlandschaft am Maindreieck steht seit jeher ganz im Zeichen des Weins – in den steilen Weinbergen gedeihen die Reben des berühmten Frankenweins.



Erstes Ziel im Fränkischen Weinland ist Schweinfurt. Kunstliebhaber dürfen das Museum Georg Schäfer nicht verpassen: Es beherbergt eine der bedeutendsten Sammlungen deutscher Malerei des 19. und 20. Jahrhunderts. Über Heidenfeld, Bergheinfeld und Stammheim erreicht der **Main-Radweg** nach 30 Kilometern Volkach, Mittelpunkt der Volkacher Mainschleife. Für die folgenden 65 Kilometer bis Würzburg sollte man sich Zeit lassen. Malerisch schlängelt sich hier der Main durch die Weinberge und Winzerstädtchen wie Dettelbach, Kitzingen, Marktbreit, Ochsenfurt oder Randersacker laden mit ihren historischen Ortskernen zur gemütlichen Rast bei einem Schoppen Frankenwein ein.

Würzburg ist ein weiterer Höhepunkt des **Main-Radwegs**: Die Residenz, Welterbe der UNESCO, gilt als Hauptwerk des süddeutschen Barock. Auch die letzte Etappe im Fränkischen Weinland glänzt mit der Fürstbischöflichen Sommerresidenz in Veitshöchheim und dem mittelalterlichen Karlstadt mit Kultur pur.

**Tourismusverband Fränkisches Weinland · Am Congress Centrum
97070 Würzburg · Telefon 0931/372335 · Fax 373652
tourismus@fraenkisches-weinland.de
www.fraenkisches-weinland.de**

Gochsheim

Gemeinde · Am Plan 4-6 · 97469 Gochsheim
Telefon 09721/6444-0 · Telefax 09721/6444-29
info@gochsheim.de · www.gochsheim.de

► Servicestationen in Gochsheim

Bike Business Office GmbH**, Telefon 09721/978054

Schonungen

Gemeindeverwaltung Schonungen · Marktplatz 1 · 97453 Schonungen
Telefon 09721/7570-0 · Telefax 09721/7570-130
gemeinde@schonungen.de · www.schonungen.de

► Servicestationen in Schonungen

Radstation Natur- und Umweltgarten Reichelshof – für Menschen mit und ohne Handicap, Telefon 09721/6094 96 (nur Verleih – auch Spezialräder, wie Duo-Tandems und Dreiräder für Menschen mit Handicaps)

Sennfeld

Gemeinde · Hauptstraße 11 · 97526 Sennfeld
Telefon 09721/76510 · Telefax 09721/765150
info@sennfeld.de · www.sennfeld.de



Schweinfurt

Tourist-Information Schweinfurt
 Brückenstraße 20 · 97421 Schweinfurt
 Telefon 09721/51498 · Telefax 09721/51588
 tourismus@schweinfurt.de · www.schweinfurt.de



Fahrradfreundlicher Betrieb in Schweinfurt

Hotel Ross ****
 Postplatz 9 · 97421 Schweinfurt



Telefon 09721/20010
 Telefax 09721/200113
 info@hotel-ross.de
 www.hotel-ross.de

Ruhetag: keinen, Restaurant: Sonntag
Lage: Stadtmitte
Kapazität: 10 EZ, 37 DZ
Preise p.P.: 40,00 EUR bis 60,00 EUR
Bahnstation: Schweinfurt
Abholung: nein
Pauschalangebote: ja
Gruppenangebote: ja
Gepäcktransport: ja
Fahrradverleih am Ort: ja

Servicestationen in Schweinfurt

Zweirad Borndörfer**, Telefon 09721/21384
 Rennsport Hofmann**, Telefon 09721/24862
 Landgraf Liegefahrräder*, Telefon 09721/82207
 Zweirad Seger**, Telefon 09721/16886

Grafenheinfeld

Gästeinformation · Marktplatz 1 · 97506 Grafenheinfeld
 Telefon 09723/913329 · Telefax 09723/913325
 gemeinde@grafenheinfeld.de · www.grafenheinfeld.de

Fahrradfreundlicher Betrieb in Grafenheinfeld

Gasthof-Pension Alte Amtsvogtei **S
 Kirchplatz 4 · 97506 Grafenheinfeld



Telefon 09723/2025
 Telefax 09723/2027
 alte-amtsvogtei@t-online.de

Ruhetag: keinen
Lage: Ortsmitte
Kapazität: 3 EZ, 6 DZ
Preise p.P.: ab 31,50 EUR
Bahnstation: Schweinfurt
Abholung: ja
Pauschalangebote: ja
Gruppenangebote: ja
Gepäcktransport: ja
Fahrradverleih am Ort: nein

Servicestationen in Grafenheinfeld

Georg Rösch**, Telefon 09723/1896
 Manfred Nüßlein**, Telefon 09723/2667

Bergheinfeld

Gemeindeverwaltung · Hauptstraße 38 · 97493 Bergheinfeld
 Telefon 09721/97000 · Telefax 09721/970030
 gemeindeverwaltung@bergheinfeld.de · www.bergheinfeld.de

Fahrradfreundliche Betriebe in Bergheinfeld

Gasthof Zum Weissen Ross **
 Hauptstraße 65-67 · 97493 Bergheinfeld



Telefon 09721/789700
 Telefax 09721/789789
 gasthof@weissesrossrudloff.de
 www.weissesrossrudloff.de

Ruhetag: Montag bis 17.00 Uhr
Lage: Ortsmitte
Kapazität: 27 EZ, 28 DZ
Preise p.P.: 34,00 EUR bis 37,00 EUR
Bahnstation: Schweinfurt
Abholung: ja
Pauschalangebote: ja
Gruppenangebote: ja
Gepäcktransport: ja
Fahrradverleih am Ort: ja

Hotel Astoria **
 Schweinfurter Straße 117 · 97493 Bergheinfeld



Telefon 09721/9701-0
 Telefax 09721/9701-13
 info@hotelastoria.com
 www.hotelastoria.com

Ruhetag: keinen
Lage: Ortseingang
Kapazität: 5 EZ, 12 DZ, 3 Dreibettzimmer
Preise p.P.: 28,00 EUR bis 39,00 EUR
Bahnstation: Schweinfurt
Abholung: ja
Pauschalangebote: ja
Gruppenangebote: ja
Gepäcktransport: ja
Fahrradverleih am Ort: ja

Servicestationen in Bergheinfeld

Hardride-bikes**, Telefon 0171/5081461
 Zweirad Seifert*, Telefon 09721/90262

Röthlein

Gemeindeverwaltung · Elmußweg 1 · 97520 Röthlein
 Telefon 09723/9111-0 · Telefax 09723/911130
 gemeinde@roethlein.de · www.roethlein.de

► Servicestationen in Röthlein

Zweiradservice Karl Brems*, Telefon 09723/ 2314

Waigolshausen

Gemeindeverwaltung · Kirchstraße 8 · 97534 Waigolshausen
 Telefon 09722/91110 · Telefax 09722/911120
 gemeinde@waigolshausen.de · www.waigolshausen.de

Wipfeld

Gemeinde Wipfeld/VG Schwanfeld · Rathausplatz 6 · 97523 Schwanfeld
 Telefon 09384/97300 · Telefax 09384/973045
 poststelle@vg-schwanfeld.de · www.wipfeld.de

Kolitzheim

Gästeinformation · Rathausstraße 1 · 97509 Kolitzheim
 Telefon 09385/971025 · Telefax 09385/971050
 info@kolitzheim.de · www.kolitzheim.de

Eisenheim

Marktverwaltung · Reichertsgasse 3 · 97247 Eisenheim
 Telefon 09386/90155 · Telefax 09386/90156
 info@eisenheim.info · www.eisenheim.info

► Servicestationen in Eisenheim

Gasthaus Zum Schiff, Telefon 09386/248
 Hotel Zur Rose, Telefon 09386/97220

Volkach

Tourist-Information und Kultur · Rathaus · 97332 Volkach
 Telefon 09381/40112 · Telefax 09381/40116
 tourismus@volkach.de · www.volkach.de

► Fahrradfreundliche Betriebe in Volkach

Haus Petra F**** Am Model 4 · 97332 Volkach



Telefon 09381/716621
 Telefax 09381/716621
 anneliesesternecker@yahoo.de
 www.volkach.de

Ruhetag: keinen
Lage: Ortsrand
Kapazität: 2 DZ
Preise p.P.: 27,00 EUR
Bahnstation: Seligenstadt
Abholung: ja
Pauschalangebote: nein
Gruppenangebote: nein
Gepäcktransport: ja
Fahrradverleih am Ort: ja

Hotel am Torturm *** Hauptstraße 41 · 97332 Volkach

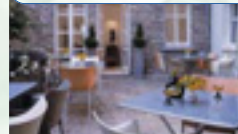

Telefon 09381/80670
 Telefax 09381/806744
 hotel-am-torturm@t-online.de
 www.hotel-am-torturm.de

Ruhetag: keinen
Lage: Ortsmitte
Kapazität: 2 EZ, 18 DZ, 2 Sonstige
Preise p.P.: 40,00 EUR bis 50,00 EUR
Bahnstation: Seligenstadt
Abholung: nein
Pauschalangebote: ja
Gruppenangebote: nein
Gepäcktransport: nein
Fahrradverleih am Ort: ja

► Servicestationen in Volkach

2Rad Weissenseel*, Telefon 09381/3988
 Sportservice am Torturm*, Telefon 09381/803966

Nordheim a. Main

Gemeinde Nordheim am Main, c/o TI Volkach · Rathaus
 97332 Volkach · Telefon 09381/40112 · Telefax 09381/40116
 tourismus@volkach.de · www.nordheim-main.de

Sommerach a. Main

Verkehrsamt · Volkacher Straße 1 · 97334 Sommerach a. Main
 Telefon 09381/1229 · Telefax 09381/4720
 gemeinde@sommerach.de · www.sommerach.de

Schwarzach a. Main

Marktverwaltung · Marktplatz 1 · 97359 Schwarzach a. Main
 Telefon 09324/97390 · Telefax 09324/973939
 ewo-fremdenverkehr@schwarzach-main.de · www.schwarzach-main.de

► Servicestationen in Schwarzach a. Main

Hotel zum Benediktiner*, Telefon 09324/9120 od. 99798
 Auto Back**, Telefon 09324/769 (nur Reparatur)

Dettelbach

Kultur- und Tourismusamt · Rathausplatz 1 · 97337 Dettelbach
 Telefon 09324/3560 · Telefax 09324/4981
 tourismus@dettelbach.de · www.dettelbach.de



► Servicestationen in Dettelbach

AVIA Tankstelle Erk*, Telefon 09324/4294
 ARAL Tankstelle Ludwig*, Telefon 09324/1468
 Hotel Am Bach – Café Kehl, Telefon 09324/97300
 Hotel Zum Franziskaner, Telefon 09324/973030



Kitzingen

Tourist Information · Schrankenstraße 1 · 97318 Kitzingen
 Telefon 09321/920019 · Telefax 09321/21146
 touristinfo@kitzingen.info · www.stadt-kitzingen.de

► Servicestationen in Kitzingen

Sport- und Radsport Matthaei*, Telefon 09321/7537
 Fahrrad- Freitag*, Telefon 09321/24444
 Monte Velo*, Telefon 09321/4212

Sulzfeld a. Main

Gemeindeverwaltung · Marktplatz 3 · 97320 Sulzfeld a. Main
 Telefon 09321/91660 · Telefax 09321/916640
 touristinfo.sulzfeld-main@vgem-kitzingen.de · www.sulzfeld-main.de

Segnitz

Gemeinde Segnitz/VG Marktbreit · Marktstraße 4 · 97340 Marktbreit
 Telefon 09332/4050 · Telefax 09332/40542
 vgem@marktbreit.de · www.kitzingen.de/segnitz

Marktbreit

Tourist Information · Mainstraße 6 · 97340 Marktbreit
 Telefon 09332/591595 · Telefax 09332/591597
 touristinfo@marktbreit.de · www.marktbreit.de

► Fahrradfreundliche Betriebe in Marktbreit

Ringhotel Löwen ***
 Marktstraße 8 · 97340 Marktbreit



Telefon 09332/50540
 Telefax 09332/9438
 info@loewen-marktbreit.de
 www.loewen-marktbreit.de

Ruhetag: keinen
Lage: Ortsmitte
Kapazität: 29 DZ, 4 Mehrbettzimmer
Preise p.P.: 41,00 EUR bis 47,00 EUR
Bahnstation: Marktbreit
Abholung: ja
Pauschalangebote: ja
Gruppenangebote: ja
Gepäcktransport: ja
Fahrradverleih: im Haus

► Servicestationen in Marktbreit

Fahrrad Franken*, Telefon 09332/590750;

Ochsenfurt

Tourist-Information · Hauptstraße 36 · 97199 Ochsenfurt
 Telefon 09331/5855 · Telefax 09331/7493
 info@ochsenfurt.com · www.ochsenfurt.com

► Fahrradfreundliche Betriebe in Ochsenfurt

Gästehaus Lindhard Lindhardstraße 39 · 97199 Ochsenfurt



Telefon 09331/980448
 Telefax 09331/980448

Ruhetag: keinen
Lage: Ortsrand
Kapazität: 2 EZ, 1 DZ, Vierbettzimmer mgl.
Preise p.P.: ab 18,00 EUR
Bahnstation: Ochsenfurt
Abholung: ja
Pauschalangebote: nein
Gruppenangebote: ja
Gepäcktransport: nein
Fahrradverleih am Ort: ja

Hotel „Zum Schmied“ ** Hauptstraße 26 · 97199 Ochsenfurt



Telefon 09331/2438
 Telefax 09331/20203
 info@hotel-schmied.de
 www.Hotel-Schmied.de

Ruhetag: keinen
Lage: Ortsmitte, Altstadt
Kapazität: 3 EZ, 15 DZ
Preise p.P.: 25,00 EUR bis 30,00 EUR
Bahnstation: Ochsenfurt
Abholung: ja
Pauschalangebote: ja
Gruppenangebote: ja
Gepäcktransport: ja
Fahrradverleih am Ort: ja

► Servicestationen in Ochsenfurt

Demant*, Telefon 09331/3010 od. 1416
 Hotel Zum Schmied, Telefon 09331/2438

Sommerhausen

Verkehrsverein · Hauptstraße 15 · 97286 Sommerhausen
 Telefon 09333/8256 · Telefax 09333/8256
 verkehrsbuero@sommerhausen.de · www.sommerhausen.de

► Servicestationen in Sommerhausen

Fahrradverleih Prötzel, Telefon 09333/8281

Eibelstadt

Stadt-Information · Marktplatz 2 · 97246 Eibelstadt
 Telefon 09303/90610 · Telefax 09303/8483
 info@eibelstadt.de · www.eibelstadt.de

► Fahrradfreundlicher Betrieb in Eibelstadt

Hotel garni Gasthof zum Ross ** Hauptstraße 14 · 97246 Eibelstadt



Telefon 09303/2214
 Telefax 09303/8726
 HotelRossEibelstadt@t-online.de
 www.HotelRossEibelstadt.de

Ruhetag: keinen
Lage: Ortsmitte
Kapazität: 3 EZ, 10 DZ, 2 Sonstige
Preise p.P.: 24,00 EUR bis 34,00 EUR
Bahnstation: Winterhausen
Abholung: nein
Pauschalangebote: nein
Gruppenangebote: nein
Gepäcktransport: ja
Fahrradverleih am Ort: ja

Randersacker

Tourist Information · Maingasse 9 · 97236 Randersacker
 Telefon 0931/705317 · Telefax 0931/705320
 tourist-info@randersacker.de · www.randersacker.de

Würzburg

Congress - Tourismus - Wirtschaft
 Am Congress Centrum · 97070 Würzburg
 Telefon 0931/372335 · Telefax 0931/373652
 tourismus@wuerzburg.de · www.wuerzburg.de



► Fahrradfreundliche Betriebe in Würzburg

Babelfish Hostel Prymstraße 3 · 97070 Würzburg



Telefon 0931/3040430
 Telefax 0931/3043632
 info@babelfish-hostel.de
 www.babelfish-hostel.de

Ruhetag: keinen
Lage: Stadtmitte
Kapazität: 1 DZ, 4 Vierbett-, 1 Sechsbett-,
 2 Achtbett-, 1 Zehnbettzimmer
Preise p.P.: ab 16,00 EUR
Bahnstation: Würzburg Hbf.
Abholung: nein
Pauschalangebote: nein
Gruppenangebote: ja
Gepäcktransport: nein
Fahrradverleih am Ort: ja



Hotel Fischzucht

Julius-Echter-Straße 15 · OT Heidingsfeld · 97084 Würzburg



Telefon 0931/619870
Telefax 0931/6198750
mail@hotel-fischzucht.de
www.hotel-fischzucht.de

Ruhetag: keinen
Lage: Stadtteil Würzburg
Kapazität: 8 EZ, 18 DZ
Preise p.P.: 38,00 EUR bis 45,00 EUR
Bahnstation: Würzburg
Abholung: nein
Pauschalangebote: nein
Gruppenangebote: ja
Gepäcktransport: nein
Fahrradverleih am Ort: ja, Würzburg

Hotel Schönleber **

Theaterstraße 5 · 97070 Würzburg



Telefon 0931/304890-0
Telefax 0931/16012
reservierung@hotel-schoenleber.de
www.hotel-schoenleber.de

Ruhetag: keinen
Lage: Stadtmitte
Kapazität: 11 EZ, 21 DZ
Preise p.P.: 31,00 EUR bis 50,00 EUR
Bahnstation: Würzburg
Abholung: nein
Pauschalangebote: nein
Gruppenangebote: nein
Gepäcktransport: ja
Fahrradverleih am Ort: ja

Hotel Walfisch ***S

Am Pleidenturm 5 · 97070 Würzburg



Telefon 0931/35200
Telefax 0931/3520500
walfisch@hotel-walfisch.com
www.hotel-walfisch.com

Ruhetag: keinen, Restaurant: Sonntag
Abend
Lage: Innenstadt, am Mainufer
Kapazität: 20 EZ, 20 DZ
Preise p.P.: 44,50 EUR bis 59,00 EUR
Bahnstation: Würzburg Hbf.
Abholung: nein
Pauschalangebote: ja
Gruppenangebote: ja
Gepäcktransport: ja
Fahrradverleih am Ort: ja

Minotel Zum Lamm ***

Hauptstraße 76 · OT Höchberg · 97204 Würzburg



Telefon 0931/3045630
Telefax 0931/408973
info@lamm-hoechberg.de
www.lamm-hoechberg.de

Ruhetag: keinen, Restaurant: Montag
Lage: Höchberg, Ortsmitte
Kapazität: 17 EZ, 19 DZ, 1 Familienzimmer
Preise p.P.: 36,00 EUR bis 46,00 EUR
Bahnstation: Würzburg
Abholung: nein
Pauschalangebote: ja
Gruppenangebote: ja
Gepäcktransport: nein
Fahrradverleih am Ort: ja, Würzburg

► Servicestationen in Würzburg

Fahrrad-Müller**, Telefon 0931/52717
Bikes & more Ludwig Körner*, Telefon 0931/523 40
Radsport Schuster*, Telefon 0931/12338
FG – Fahrräder Wüster**, Telefon 0931/ 63430
Bikestore**, Telefon 0931/77039
Erthal Sozialwerk Fahrradservice**, Telefon 0931/3539739
Velo Momber*, Telefon 0931/12627
Fahrradapotheke im Ratskeller, Telefon 0931/13021
(nur Ersatzteile und Werkzeug täglich außerhalb der üblichen
Geschäftszeiten bis 24 Uhr)

Veitshöchheim

Touristik GmbH · Erwin-Vornberger-Platz · 97209 Veitshöchheim
Telefon 0931/9802740 · Telefax 0931/9802742
info@wuerzburgerland.de · www.wuerzburgerland.de

► Servicestationen in Veitshöchheim

S & S Bike-Shop*, Telefon 0931/960626

Margetshöchheim

Gemeinde Margetshöchheim · Mainstraße 15 · 97276 Margetshöchheim
Telefon 0931/468620 · Telefax 0931/4686230
buergerbuero@vgem-margetshoechheim.bayern.de
www.margetshoechheim.de

Erlabrunn

Gemeinde Erlabrunn/VG Margetshöchheim
Mainstraße 15 · 97276 Margetshöchheim
Telefon 0931/468620 · Telefax 0931/4686230
buergerbuero@vgem-margetshoechheim.bayern.de
www.gemeinde-erlabrunn.de

Thüngersheim

Gemeindeverwaltung · Untere Hauptstraße 14 · 97291 Thüngersheim
Telefon 09364/8135-0 · Telefax 09364/8135-25
info@thuengersheim.de · www.thuengersheim.de

Zellingen

VG Zellingen · Würzburger Straße 26 · 97225 Zellingen
 Telefon 09364/80720 · Telefax 09364/807280
 post@vgem-zellingen.de · www.zellingen.de

► Fahrradfreundlicher Betrieb in Zellingen

Flairhotel Vogelsang ***
 Untere Hauptstraße 9-11 · OT Retzbach · 97225 Zellingen



Telefon 09364/805-0
 Telefax 09364/805-222
 info@hotel-vogelsang.de
 www.hotel-vogelsang.de

Ruhetag: keinen
Lage: Ortsrand
Kapazität: 10 EZ, 24 DZ
Preise p.P.: 34,00 EUR bis 41,00 EUR
Bahnstation: Zellingen-Retzbach
Abholung: ja
Pauschalangebote: ja
Gruppenangebote: ja
Gepäcktransport: ja
Fahrradverleih am Ort: ja

Himmelstadt

Gemeinde · Kirchplatz 3 · 97267 Himmelstadt
 Telefon 09364/80720 · Telefax 09364/811883
 info@himmelstadt.de · www.himmelstadt.de

Karlstadt

Fremdenverkehrsbüro · Hauptstraße 56 · 97753 Karlstadt
 Telefon 09353/981347 · Telefax 09353/981346
 info@tourismus-karlstadt.de · www.karlstadt.de

► Fahrradfreundlicher Betrieb in Karlstadt

Hotel Mainpromenade *S**
 Mainkaistraße 6 · 97753 Karlstadt



Telefon 09353/9065-0
 Telefax 09353/9065-33
 info@hotel-mainpromenade.de
 www.hotel-mainpromenade.de

Ruhetag: keinen
Lage: direkt am Radweg und am Main
Kapazität: 42 EZ bzw. DZ
Preise p.P.: ab 42,00 EUR
Bahnstation: Karlstadt
Abholung: ja
Pauschalangebote: ja
Gruppenangebote: ja
Gepäcktransport: ja
Fahrradverleih am Ort: ja



► Servicestationen in Karlstadt

ABB Volker Rosenberger*, Telefon 09353/8673

Triefenstein

Marktverwaltung · Rathausstraße 2 · 97855 Triefenstein
 Telefon 09395/9701-0 · Telefax 09395/970115
 poststelle@triefenstein.bayern.de · www.markt-triefenstein.de

► Fahrradfreundlicher Betrieb in Triefenstein

Gasthaus Zur Sonne *S**
 Hauptstraße 26 · 97855 Triefenstein-Trennfeld

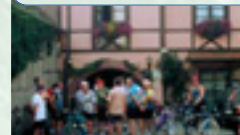

Telefon 09395/347
 Telefax 09395/357
 sonne@gasthaus-sonne.de
 www.gasthaus-sonne.de

Ruhetag: Mittwoch
Lage: Ortsmitte
Kapazität: 7 DZ, 2 Dreibettzimmer
Preise p.P.: ab 25,00 EUR
Bahnstation: Wertheim
Abholung: nein
Pauschalangebote: ja
Gruppenangebote: nein
Gepäcktransport: ja
Fahrradverleih am Ort: ja

► Servicestationen in Triefenstein

Zweirad Laux*

Liebliches Taubertal

Da, wo die Tauber in den Main mündet, streift der **Main-Radweg** das Liebliche Taubertal – eine liebenswerte Landschaft voller herzlicher Gastlichkeit.

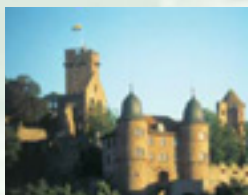

Wertheim an der Taubermündung bezaubert durch anmutige Fachwerkbauten, darunter sogar das schmalste Fachwerkhaus Frankens. Burg Wertheim über der Stadt gilt als zweitgrößte Burgruine Süd-

deutschlands und bietet einen reizvollen Blick auf die roten, verschachtelten Dächer der Stadt. Einen lohnenden Ausflug unternimmt man auf dem Taubertalradweg zum Kloster Bronnbach, das wie ein verwünschenes Schloss etwa zehn Kilometer südlich von Wertheim liegt.

Touristikgemeinschaft Liebliches Taubertal · Gartenstraße 1 97941 Tauberbischofsheim · Telefon 09341/825806 · Fax 825700
touristik@liebliches-taubertal.de · www.liebliches-taubertal.de



Wertheim

Fremdenverkehrs GmbH · Am Spitzen Turm/Neuplatz · 97877 Wertheim
 Telefon 09342/93509-0 · Telefax 09342/93509-20
info@tourist-wertheim.de · www.tourist-wertheim.de



► Fahrradfreundlicher Betrieb in Wertheim

Hotel-Restaurant Martha
 Am Felder 11 · OT Reicholzheim · 97877 Wertheim



Telefon 09342/7896
 Telefax 09342/6655
info@hotel-restaurant-martha.de
www.hotel-restaurant-martha.de

Ruhetag: keinen
Lage: Ortsrand
Kapazität: 2 EZ, 7 DZ
Preise p.P.: 33,00 EUR bis 44,00 EUR
Bahnstation: Wertheim
Abholung: ja
Pauschalangebote: ja
Gruppenangebote: ja
Gepäcktransport: ja
Fahrradverleih am Ort: ja

► Servicestationen in Wertheim

Zweiradfachgeschäft Baumann*, Telefon 09342/1214
 Bike & Sports*, Telefon 09342/913161

Freudenberg a. Main

Stadtverwaltung · Hauptstraße 152 · 97896 Freudenberg a. Main
 Telefon 09375/92000 · Telefax 09375/920050
info@freudenberg-main.de) www.freudenberg-main.de

► Fahrradfreundlicher Betrieb in Freudenberg a. Main

Land-Gasthof „Zur Rose“ ***
 Kirchstraße 15 · OT Boxtal · 97896 Freudenberg a. Main



Telefon 09377/1212
 Telefax 09377/1427
gasthof@rose-boxtal.de
www.rose-boxtal.de

Ruhetag: keinen, Restaurant: Montag
Lage: Ortsmitte
Kapazität: 3 EZ, 15 DZ, 6 Dreibettzimmer
Preise p.P.: 29,50 EUR bis 32,50 EUR
Bahnstation: Freudenberg
Abholung: ja
Pauschalangebote: auf Anfrage
Gruppenangebote: auf Anfrage
Gepäcktransport: ja
Fahrradverleih am Ort: nein

► Servicestationen in Freudenberg a. Main

Radlreck*, Telefon 09375/8095

Spessart-Main-Odenwald

Die bewaldeten Hänge des Spessarts begrüßen die Radler – der inzwischen recht breite Main schlängelt sich hier durch ein immer enger werdendes, idyllisches Tal.



Burgruinen wie Burg Scherenberg in Gemünden am Main oder die Ruine Schönrain bei Hofstetten und nicht zuletzt das Schneewittchenmuseum in Lohr am Main zeigen: Nun radelt man durch ein Land der Märchen

und Sagen – bis Marktheidenfeld die „Brücke zwischen Wald und Reben“ symbolisiert und die Landschaft wieder lieblicher wird. War man bis jetzt in südlicher Richtung unterwegs, geht es nach einem kurzen Abstecher durch das Liebliche Taubertal ab Miltenberg wieder gen Norden.

Zwischen Odenwald und Spessart führt der **Main-Radweg** über Klingenberg a. Main in die Spessartmetropole Aschaffenburg. Sehenswert ist hier beispielsweise das Schloss Johannisburg oder das Pompejanum, die Nachbildung einer römischen Villa.

Tourist Information Spessart-Main-Odenwald · Bayernstraße 18 63739 Aschaffenburg · Telefon 06021/394271 · Fax 394258 tourist-info@lra-ab.bayern.de · www.spessart-touristinfo.de



Gemünden a. Main

Tourist Information · Frankfurter Straße 2 · 97737 Gemünden a. Main
Telefon 09351/3830 · Telefax 09351/4854
info@touristinfo-gemuenden.de · www.stadt-gemuenden.de

Fahrradfreundlicher Betrieb in Gemünden a. Main

Hotel-Gasthof „Zum letzten Hieb“ *S**
Frankenstraße 1 · OT Langenprozelten · 97737 Gemünden



Telefon 09351/97110
Telefax 09351/971133
e.imhof@t-online.de
www.zum-letzten-hieb.de

Ruhetag: keinen
Lage: Ortsrand
Kapazität: 32 Zimmer
Preise p.P.: 30,00 EUR bis 37,00 EUR
Bahnstation: Langenprozelten
Abholung: ja
Pauschalangebote: ja
Gruppenangebote: nein
Gepäcktransport: nein
Fahrradverleih am Ort: ja

Servicestationen in Gemünden a. Main

Fahrradgeschäft Erwin Fischlein*, Telefon 09351/8931

Lohr a. Main

Tourist Information · Schlossplatz 5 · 97816 Lohr a. Main
Telefon 09352/848460 · Telefax 09352/8488460
tourismus@lohr.de · www.lohr.de

Fahrradfreundliche Betriebe in Lohr a. Main

AKZENT Parkhotel LEISS *S**
Jahnstraße 2 · 97816 Lohr am Main



Telefon 09352/609-0
Telefax 09352/609-409
info@parkhotel-leiss.de
www.parkhotel-leiss.de

Ruhetag: keinen
Lage: Altstadtrand, am Main
Kapazität: 17 EZ, 46 DZ
Preise p.P.: 32,50 EUR bis 52,00 EUR
Bahnstation: Lohr am Main
Abholung: ja
Pauschalangebote: ja
Gruppenangebote: nein
Gepäcktransport: nein
Fahrradverleih am Ort: im Haus (für Hotelgäste)

Hotel Bundschuh *** Am Kaibach 7 · 97816 Lohr am Main



Telefon 09352/87610
Telefax 09352/876139
email@hotelbundschuh.de
www.hotelbundschuh.de

Ruhetag: keinen
Lage: Ortsmitte
Kapazität: 18 EZ, 20 DZ
Preise p.P.: 35,50 EUR bis 51,00 EUR
Bahnstation: Lohr am Main
Abholung: ja
Pauschalangebote: ja
Gruppenangebote: ja
Gepäcktransport: ja
Fahrradverleih am Ort: ja

Gasthof Adler Steinbacher Straße 14 · OT Steinbach · 97816 Lohr a. Main



Telefon 09352/87500
Telefax 09352/875050
info@adler-lohr.de
www.adler-lohr.de

Ruhetag: keinen
Lage: Ortsmitte
Kapazität: 10 EZ, 10 DZ
Preise p.P.: 23,00 EUR bis 35,00 EUR
Bahnstation: Lohr am Main
Abholung: ja
Pauschalangebote: ja
Gruppenangebote: ja
Gepäcktransport: ja
Fahrradverleih am Ort: ja

► Servicestationen in Lohr a. Main

Verkehrsverein Lohr e. V., Telefon 09352/ 5152
Gasthof Adler, OT Steinbach, Telefon 09352/87500



Neustadt a. Main

Verkehrsverein · Bogenstraße 7 · 97845 Neustadt a. Main
Telefon 09393/394

Marktheidenfeld

Touristinformation · Luitpoldstraße 17 · 97828 Marktheidenfeld
Telefon 09391/500441 · Telefax 09391/7940
info@marktheidenfeld.de · www.marktheidenfeld.de

► Fahrradfreundliche Betriebe in Marktheidenfeld

Hotel Anker **** Obertorstraße 6 · 97828 Marktheidenfeld



Telefon 09391/60040
Telefax 09391/600477
info@hotel-anker.de
www.hotel-anker.de

Ruhetag: keinen
Lage: Altstadt
Kapazität: 13 EZ, 22 DZ, 4 Sonstige
Preise p.P.: 40,00 EUR bis 62,00 EUR
Bahnstation: Wertheim, Lohr a. Main, Würzburg
Abholung: nein
Pauschalangebote: ja
Gruppenangebote: ja
Gepäcktransport: ja
Fahrradverleih am Ort: im Haus (für Hotelgäste)

Hotel-Landgasthof „Baumhof-Tenne“ Baumhofstraße 147 · 97828 Marktheidenfeld



Telefon 09391/3549
Telefax 09391/3672
baumhoftenne@t-online.de
www.baumhoftenne.de

Ruhetag: Montag
Lage: Ortsrand
Kapazität: 2 EZ, 10 DZ, 2 Mehrbettzimmer
Preise p.P.: 32,50 EUR
Bahnstation: Würzburg
Abholung: nein
Pauschalangebote: nein
Gruppenangebote: nein
Gepäcktransport: ja
Fahrradverleih am Ort: ja

► Servicestationen in Marktheidenfeld

Pension Fischerhof, Telefon 09391/915303

Kreuzwertheim

Markt Kreuzwertheim · Lengfurter Straße 8 · 97892 Kreuzwertheim
Telefon 09342/9262-0 · Telefax 09342/9262-33
poststelle@vgem-kreuzwertheim.bayern.de · www.kreuzwertheim.de

Stadtprozelten

VG Stadtprozelten · Hauptstraße 132 · 97909 Stadtprozelten
 Telefon 09392/97600 · Telefax 09392/976018
 info@stadtprozelten.de · www.stadtprozelten.de

► Servicestationen in Stadtprozelten

Zweirad Plechinger*, Telefon 09392/7786

Collenberg

Gemeindeverwaltung · Kirchplatz 2 · 97903 Collenberg
 Telefon 09376/97100 · Telefax 09376/971020
 gemeinde@collenberg-main.de · www.collenberg-main.de

► Servicestationen in Collenberg

Gerhard Römisch, Telefon 09376/1390

Bürgstadt

Tourismusgemeinschaft Miltenberg, Bürgstadt, Kleinheubach
 Rathaus · Engelplatz 69 · 63897 Miltenberg
 Telefon 09371/404119 · Telefax 09371/9488944
 tourismus@buergstadt.info · www.buergstadt.info

► Fahrradfreundliche Betriebe in Bürgstadt

Gasthof Landhaus Adler ***S

Hauptstraße 30 · 63927 Bürgstadt



Telefon 09371/97880
 Telefax 09371/978860
 info@gasthof-adler.de
 www.gasthof-adler.de

Ruhetag: Montag und Dienstag Mittag
Lage: Ortsmitte
Kapazität: 4 EZ, 17 DZ, 1 Appartement
Preise p.P.: 40,00 EUR bis 54,00 EUR
Bahnstation: Miltenberg
Abholung: ja
Pauschalangebote: ja
Gruppenangebote: ja
Gepäcktransport: ja
Fahrradverleih am Ort: ja

Hotel-Weinhaus Stern

Hauptstraße 23 · 63927 Bürgstadt



Telefon 09371/40350
 Telefax 09371/403540
 info@hotel-weinhaus-stern.de
 www.hotel-weinhaus-stern.de

Ruhetag: keinen, Restaurant: Mittwoch, Donnerstag
Lage: Ortsmitte
Kapazität: 11 DZ
Preise p.P.: 35,00 EUR bis 60,00 EUR
Bahnstation: Miltenberg
Abholung: ja
Pauschalangebote: ja
Gruppenangebote: ja
Gepäcktransport: ja
Fahrradverleih am Ort: ja

► Servicestationen in Bürgstadt

Gasthof Landhaus Adler, Telefon 09371/97880

Miltenberg a. Main

Tourismusgemeinschaft · Engelplatz 69 · 63897 Miltenberg a. Main
 Telefon 09371/404119 · Telefax 09371/9488944
 tourismus@miltenberg.info · www.miltenberg.info

► Fahrradfreundliche Betriebe in Miltenberg a. Main

Hotel „Brauerei Keller“ ***

Hauptstraße 66 · 63897 Miltenberg



Telefon 09371/5080
 Telefax 09371/508100
 brauerei-keller@t-online.de
 www.hotel-brauerei-keller.de

Ruhetag: keinen, Restaurant: Montag
Lage: Stadtmitte
Kapazität: 7 EZ, 25 DZ
Preise p.P.: 44,00 EUR bis 46,50 EUR
Bahnstation: Miltenberg
Abholung: ja
Pauschalangebote: ja
Gruppenangebote: ja
Gepäcktransport: ja
Fahrradverleih am Ort: ja

Jagdhotel Rose ***S

Hauptstraße 280 · 63897 Miltenberg a. Main



Telefon 09371/40060
 Telefax 09371/400617
 jagd-hotel-rose@t-online.de
 www.jagdhotel-rose.de

Ruhetag: keinen
Lage: Ortsmitte, am Main
Kapazität: 23 DZ
Preise p.P.: 49,00 EUR bis 54,00 EUR
Bahnstation: Miltenberg
Abholung: ja
Pauschalangebote: ja
Gruppenangebote: ja
Gepäcktransport: ja
Fahrradverleih am Ort: ja

► Servicestationen in Miltenberg a. Main

Sporthütte Wild, Telefon 09371/3154

Kleinheubach

Tourismusgemeinschaft Miltenberg · Engelplatz 69 · 63897 Miltenberg
Telefon 09371/404119 · Telefax 09371/9488944
info@kleinheubach.de · www.kleinheubach.de

Großheubach

Tourist Information · Kirchstraße 4 · 63920 Großheubach
Telefon 09371/6500470 · Telefax 09371/6500470
info@info-grossheubach.de · www.grossheubach.de

► Servicestationen in Großheubach

Zweirad-Sport, Telefon 09371/90492

Klingenberg a. Main

Kultur- u. Verkehrsbüro · Hauptstraße 26a · 63911 Klingenberg a. Main
Telefon 09372/921259 · Telefax 09372/12354
info@klingenberg-main.de · www.klingenberg-main.de

Wörth a. Main

Stadtverwaltung · Luxemburgstraße 10 · 63939 Wörth a. Main
Telefon 09372/98930 · Telefax 09372/989340
postmaster@woerth-am-main.de · www.woerth-am-main.de

Erlenbach a. Main

Städtisches Kulturamt · Bahnstraße 26 · 63906 Erlenbach a. Main
Telefon 09372/70431 · Telefax 09372/70420
kulturamt@stadt-erlenbach.de · www.erlenbach-main.de

Obernburg a. Main

Fremdenverkehrsamt · Römerstraße 62-64 · 63785 Obernburg a. Main
Telefon 06022/619127 · Telefax 06022/619139
mail@obernburg.de · www.obernburg.de

Elsenfeld

Marktverwaltung · Marienstraße 29 · 63820 Elsenfeld
Telefon 06022/5007-26 · Telefax 06022/5007-66
elisabeth.lebert@elsfeld.de · www.elsfeld.de

► Servicestationen in Elsenfeld

Zwei-Rad-Team Keller und Bauer GmbH, Telefon 06022/72286

Kleinwallstadt

Verwaltungsgemeinschaft · Hauptstraße 2 · 63839 Kleinwallstadt
Telefon 06022/2206-0 · Telefax 06022/2206-50
rathaus@kleinwallstadt.de · www.kleinwallstadt.de

Niedernberg

Gemeindeverwaltung · Hauptstraße 54 · 63843 Niedernberg
Telefon 06028/9744-0 · Telefax 06028/9744-25
gemeinde@niedernberg.de · www.niedernberg.de

Aschaffenburg

Tourist Information · Schloßplatz 1 · 63739 Aschaffenburg
Telefon 06021/395800 · Telefax 06021/395802
tourist@info-aschaffenburg.de · www.info-aschaffenburg.de

► Fahrradfreundliche Betriebe in Aschaffenburg

Hotel Post ****

Goldbacher Straße 19-21 · 63739 Aschaffenburg

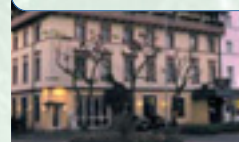

Telefon 06021/334-0
Telefax 06021/334-144
info@post-ab.de
www.post-ab.de

Ruhetag: keinen
Lage: Ortsmitte
Kapazität: 44 EZ, 15 DZ, 4 Twin, 2 Suiten
Preise p.P.: 65,00 EUR bis 153,00 EUR
Bahnstation: Aschaffenburg
Abholung: nein
Pauschalangebote: ja
Gruppenangebote: ja
Gepäcktransport: nein
Fahrradverleih am Ort: ja

Hotel Wilder Mann **** Löherstraße 51 · 63739 Aschaffenburg



Telefon 06021/302-0
Telefax 06021/302234
info@hotel-wilder-mann.de
www.hotels-aschaffenburg.de

Ruhetag: keinen, Restaurant: Sonntag
Lage: Altstadttrand, direkt am Main-Radweg
Kapazität: 23 EZ, 38 DZ, 13 Sonstige
Preise p.P.: 46,00 EUR bis 72,50 EUR
Bahnstation: Aschaffenburg
Abholung: nein
Pauschalangebote: ja
Gruppenangebote: ja
Gepäcktransport: ja
Fahrradverleih am Ort: ja

► Servicestationen in Aschaffenburg

Hotel „Wilder Mann“, Telefon 06021/3020
Mototouring, Telefon 06021/218551
Team Aktiv, Telefon 06021/219635

Stockstadt a. Main

Markt · Hauptstraße 19-21 · 63811 Stockstadt a. Main
Telefon 06027/2005-17 · Telefax 06027/2005-88
info@stockstadt-am-main.de · www.stockstadt-am-main.de

Kleinostheim

Gemeinde · Kardinal-Faulhaber-Straße 12 · 63801 Kleinostheim
Telefon 06027/4740 · Telefax 06027/474200
gemeinde@kleinostheim.de · www.kleinostheim.de



Hessischer Untermain

Die 75 Kilometer lange Strecke am Hessischen Untermain bis zur Mainmündung bietet jede Menge Abwechslung: idyllische Uferauen, Baudenkmäler und markante Zeugnisse der Industriekultur.



Entlang des **Main-Radweges** entdeckt man in Hessen zunächst das schicke Fachwerkstädtchen Seligenstadt mit seiner ortsprägenden Basilika oder Hanau mit dem Barockschloss Philippsruh und den historischen Kuranlagen Wilhelmsbad. Die Leder- und Wetterstadt Offenbach zur Linken zieht nun die Frankfurter Skyline den Betrachter für mehrere Kilometer in seinen Bann. Frankfurt selbst präsentiert sich auf seiner breiten Uferpromenade von der schönsten Seite. Die Großstadt gen Westen verlassend erwartet die Radfahrer ein weiterer Höhepunkt an der Strecke. Die Reben bewachsenen Hänge rund um die traditionsreiche Wein- und Sektstadt Hochheim am Main bilden den schmackhaften Rahmen für eine Einkehr.

Das Ende des Main-Radweges markiert die Mainmündung: Sie belohnt Radler mit einem herrlichen Blick über den breiten Strom des Rheins. Mainz und Wiesbaden, zwei weitere Städtchöhepunkte, sind nun schnell erreicht.

Kreis Offenbach

Info-Telefon 06074/81800 · www.kreis-offenbach.de

Main-Taunus-Kreis

Info-Telefon 06192/201-0 · www.mtk.org

Planungsverband Ballungsraum Frankfurt/Rhein-Main

Telefon 069/2577-0

info@planungsverband.de · www.planungsverband.de

www.hessenagentur.de

Mainhausen

Gemeinde Mainhausen · Humboldtstraße 46 · 63533 Mainhausen
Telefon 06182/890062 · Telefax 06182/890077
rathaus@mainhausen.de · www.mainhausen.de

Seligenstadt

Tourist Info · Marktplatz 1 · 63500 Seligenstadt
Telefon 06182/87177 · Telefax 06182/87170
tourist-info@seligenstadt.de · www.seligenstadt.de

► Servicestationen in Seligenstadt

Radsport König*, Telefon 06182/899494
Rad Sport Stein*, Telefon 06182/29292
Fahrrad Göbel**, Telefon 06182/64399

Hainburg

Gemeinde Hainburg · Hauptstraße 44 · 63512 Hainburg
Telefon 06182/780975 · Telefax 06182/65593
mschild@hainburg.de · www.hainburg.de

► Servicestationen in Hainburg

Fahrrad Shop Merget**, Telefon 06182/4061

Großkrotzenburg

Gemeinde Großkrotzenburg · Bahnhofstraße 4 · 63538 Großkrotzenburg
Telefon 06186/2009-0 · Telefax 06186/2009-49
rathaus@grosskrotzenburg.de · www.grosskrotzenburg.de

► Servicestationen in Großkrotzenburg

Firma Josef Grün**, Telefon 06186/445
BIKE-AKTIV**, Telefon 06186/201310

Hanau

Tourist-Information · Am Markt 14-18 · 63450 Hanau
Telefon 06181/295950 · Telefax 06181/295959
touristinformation@hanau.de · www.hanau.de

► Servicestationen in Hanau

Fahrrad Landau GmbH*, Telefon 06181/26199
Fahrrad-Vertriebs GmbH G. Streb**, Telefon 06181/659586
Flachs Rainer Fahrrad**, Telefon 0173/678378
Karstadt Sport**, Telefon 06181/4289345
Keschter Fahrrad-Lädche**, Telefon 06181/23625
Steinheimer Bike Shop**, Telefon 06181/663333

Mühlheim a. Main

Stadt Mühlheim · Friedensstraße 20 · 63165 Mühlheim a. Main
Telefon 06108/601-0 · Telefax 06108/601-125
info@stadt-muehlheim.de · www.muehlheim.de

► Fahrradfreundliche Betriebe in Mühlheim a. Main

Häuser Apartments Mainstraße 20 · 63165 Mühlheim a. Main



Telefon 06108/910269
Telefax 06108/910289
apart@haeuser.com
www.frankfurt-raum.de

Ruhetag: keinen
Lage: Altstadt, ruhig, 200 Meter zum Radweg
Kapazität: 2 EZ, 2 DZ, (max. 10 Personen)
Preise p.P.: 26,00 EUR bis 31,00 EUR
Bahnstation: Mühlheim
Abholung: nein
Pauschalangebote: nein
Gruppenangebote: auf Anfrage
Gepäcktransport: nein
Fahrradverleih am Ort: ja

Hotel-Cafe Kinnel Gerhart-Hauptmann-Straße 54 · 63165 Mühlheim a. Main



Telefon 06108/9108-0
Telefax 06108/9108-99
info@hotel-kinnel.de
www.hotel-kinnel.de

Ruhetag: keinen
Lage: Stadtrand
Kapazität: 18 EZ, 5 DZ, 7 Appartements
Preise p.P.: 29,00 EUR bis 56,00 EUR
Bahnstation: S-Bahn-Station Mühlheim am Main
Abholung: nein
Pauschalangebote: ja
Gruppenangebote: ja
Gepäcktransport: nein
Fahrradverleih am Ort: ja

► Servicestationen in Mühlheim a. Main

ZweiradCenter Prockl**, Telefon 06108/75180

Maintal

Stadtverwaltung Maintal · Klosterhofstraße 4-6 · 63477 Maintal
 Telefon 06181/400-227 · Telefax 06181/400-403
 t.giesel@stadt-maintal.de · www.stadt-maintal.de

► Fahrradfreundlicher Betrieb in Maintal

Hotel-Restaurant „Zur Mainlust“
 Fischergasse 28 · OT Dörnigheim · 63477 Maintal



Telefon 06181/94930
 Telefax 06181/493044
 info@hotel-mainlust.de
 www.hotel-mainlust.de

Ruhetag: keinen, Restaurant: Montag
Lage: Ortsrand
Kapazität: 5 EZ, 10 DZ, 3 Sonstige
Preise p.P.: 32,00 EUR bis 65,00 EUR
Bahnstation: Maintal-Ost
Abholung: auf Anfrage
Pauschalangebote: ja
Gruppenangebote: ja
Gepäcktransport: nein
Fahrradverleih am Ort: ja

► Servicestationen in Maintal

Bikeshop Dilleuth**, Telefon 06109/61417
 Hans Georg Göbel**, Telefon 06181/492839
 Radhaus Hochstadt**, Telefon 06181/46467
 TH-cycles**, Telefon 06181/432966

Offenbach

OF InfoCenter · Salzgäßchen 1 · 63065 Offenbach
 Telefon 069/8065-2052 · Telefax 069/8065-3199
 info@ofinfocenter.de · www.offenbach.de

► Fahrradfreundliche Betriebe in Offenbach

Hotel-Restaurant „Die Post in Bürgel“ ***
 Offenbacherstraße 33 · 63075 Offenbach



Telefon 069/861337
 Telefax 069/864198
 info@die-post-in-buergel.de
 www.die-post-in-buergel.de

Ruhetag: Montag
Lage: Ortsmitte
Kapazität: 4 EZ, 4 DZ
Preise p.P.: 37,00 EUR bis 47,00 EUR
Bahnstation: Offenbach
Abholung: nein
Pauschalangebote: ja
Gruppenangebote: ja
Gepäcktransport: nein
Fahrradverleih am Ort: nein

Frankfurt

Tourist-Information Römer · Römerberg 27 · 60311 Frankfurt
 Telefon 069/2123-8800 · Telefax 069/2123-7880
 info@tcf.frankfurt.de · www.frankfurt-tourismus.de

► Fahrradfreundliche Betriebe in Frankfurt

Hotel Höchster Hof - Mainhotel GmbH
 Mainberg 3-11 · 65929 Frankfurt



Telefon 069/30040
 Telefax 069/3004680
 info@hoechster-hof.de
 www.hoechster-hof.de

Ruhetag: keinen
Lage: Ortsmitte
Kapazität: 80 EZ, 55 DZ
Preise p.P.: 35,00 EUR bis 50,00 EUR
Bahnstation: Frankfurt „Höchst“
Abholung: nein
Pauschalangebote: nein
Gruppenangebote: ja
Gepäcktransport: nein
Fahrradverleih am Ort: ja

Maingau Hotel
 Schifferstraße 38-40 · 60594 Frankfurt



Telefon 069/609140
 Telefax 069/620790
 hotel@maingau.de
 www.maingau.de

Ruhetag: Restaurant: Montag
Lage: zentral
Kapazität: 45 EZ, 23 DZ, 29 Twin 1 Suite
Preise p.P.: 34,00 EUR bis 85,00 EUR
Bahnstation: Frankfurt Südbahnhof
Abholung: nein
Pauschalangebote: ja
Gruppenangebote: ja
Gepäcktransport: ja
Fahrradverleih am Ort: ja

Waldhotel „Hensel's Felsenkeller“
 Buchrainstraße 95 · 60599 Frankfurt



Telefon 069/652086
 Telefax 069/658371
 service@waldhotel-frankfurt.de
 www.waldhotel-frankfurt.de

Ruhetag: Montag
Lage: Ortsrand
Kapazität: 10 EZ, 6 DZ
Preise p.P.: 27,50 EUR bis 35,00 EUR
Bahnstation: Frankfurt Südbahnhof
Abholung: nein
Pauschalangebote: ja
Gruppenangebote: ja
Gepäcktransport: nein
Fahrradverleih am Ort: nein

► Servicestationen in Frankfurt

Fahrrad Thöt GmbH**, Telefon 069/133077-0
 MAIN Bike**, Telefon 069/49085564
 Peter`s Radtreff**, Telefon 069/350909
 Radsport Pierto Wetzel**, Telefon 069/620408
 Kriegelstein Radsporthaus GmbH**, Telefon 069/365238
 Montimare OHG*, Telefon 069/94318100
 Hex-Hex Fahrradladen*, Telefon 069/233444
 BIKE POINT Service + Security**, Telefon 069/39981210

Kelsterbach

Sport- und Badeamt · Mörfelder Straße 33 · 65451 Kelsterbach
 Telefon 06107/773-341 · Telefax 06107/1382
 info@kelsterbach.de · www.kelsterbach.de

► Fahrradfreundlicher Betrieb in Kelsterbach

Hotel Darmstädter Hof
 Rüsselsheimerstraße 31 · 65451 Kelsterbach



Telefon 06107/2323
 Telefax 06107/2323
 darmstaedter-hof@t-online.de
 www.darmstaedterhof-kelsterbach.de

Ruhetag: keinen, Restaurant: Samstag, Sonntag
Lage: Stadtmitte
Kapazität: 4 EZ, 2 DZ, 2 Mehrbettzimmer
Preise p.P.: 36,00 EUR bis 45,00 EUR
Bahnstation: Kelsterbach
Abholung: nein
Pauschalangebote: ja
Gruppenangebote: ja
Gepäcktransport: nein
Fahrradverleih am Ort: ja

Hattersheim

Stadt Hattersheim · Rathausstraße 10 · 65795 Hattersheim
 Telefon 06190/970-183 · Telefax 06190/970-134
 stadt@hattersheim.de · www.hattersheim.de

► Servicestationen in Hattersheim

Velo Ecke**, Telefon 06190/933377
 Zweirad Zehner*, Telefon 06190/3182

Raunheim

Stadt Raunheim · Schulstraße 2 · 65479 Raunheim
 Telefon 06142/402-236 · Telefax 06142/402-228
 s.mueller@raunheim.de · www.raunheim.de

Flörsheim

Stadt Flörsheim · Bahnhofstraße 12 · 65439 Flörsheim
 Telefon 06145/955-0 · Telefax 06145/955-299
 rathaus@floersheim-main.de · www.floersheim-main.de

► Servicestationen in Flörsheim

Bike-Team Flörsheim*, Telefon 06145/593830
 Fahrrad-Mainrad*, Telefon 06145/321307

Rüsselsheim

Stadt Rüsselsheim · Marktplatz 4 · 65428 Rüsselsheim
 Telefon 06142/83-2214 · Telefax 06142/83-2243
 oeffentlichkeitsarbeit@ruesselsheim.de · www.stadt-ruesselsheim.de

► Servicestationen in Rüsselsheim

Hermann`s Radhaus*, Telefon 06142/63430
 Fahrrad Herth**, Telefon 06142/63456
 Fahrrad Kratz**, Telefon 06142/14532
 Fahrrad Vatter**, Telefon 06142/5509-0

Hochheim a. Main

Touristik Hochheim am Main · Burgellstraße 30 · 65239 Hochheim a. Main
 Telefon 06146/900-0 · Telefax 06146/199
 info@hochheim.de · www.hochheim.de

► Fahrradfreundlicher Betrieb in Hochheim a. Main

Hotel-Weingut Duchmann
 Mainzer Straße 5-9 · 65239 Hochheim a. Main



Telefon 06146/9050
 Telefax 06146/7597
 duchmannhotel@aol.com
 www.hotel-duchmann.de

Ruhetag: keinen
Lage: Zentrum
Kapazität: 24 EZ, 21 DZ, 11 Appartements
Preise p.P.: 32,50 EUR bis 52,50 EUR
Bahnstation: Hochheim a. Main
Abholung: ja
Pauschalangebote: ja
Gruppenangebote: ja
Gepäcktransport: nein
Fahrradverleih am Ort: im Haus

► Servicestationen in Hochheim a. Main

Neumann**, Telefon 06146/2909

Ginsheim-Gustavsburg

Gemeindeverwaltung Ginsheim-Gustavsburg
Dr.-Herrmann-Straße 32 · 65462 Ginsheim-Gustavsburg
Telefon 06134/585-385 · Telefax 06134/585-388
klopp@gigu.de · www.gigu.de

► Servicestationen in Ginsheim-Gustavsburg

Radsport Smit OHG**, Telefon 06134/56457-0

Wiesbaden

Tourist-Information · Marktstraße 6 · 65183 Wiesbaden
Telefon 0611/1729-930 · Telefax 0611/1729-798
tourist-service@wiesbaden.de · www.wiesbaden.de

► Fahrradfreundliche Betriebe in Wiesbaden

Hotel Jägerhof **
Bahnhofstraße 6 · 65185 Wiesbaden



Ruhetag: keinen
Lage: Stadtmitte
Kapazität: 7 EZ, 7 DZ
Preise p.P.: 35,00 EUR bis 37,00 EUR
Bahnstation: Wiesbaden Hbf.
Abholung: nein
Pauschalangebote: nein
Gruppenangebote: nein
Gepäcktransport: nein
Fahrradverleih am Ort: ja

Telefon 0611/302797
Telefax 0611/3600733
info@jaegerhof-wiesbaden.de
www.jaegerhof-wiesbaden.de

► Servicestationen in Wiesbaden

Inno-Park, Telefon 0611/306020
Fahrradverleih cc cars, Telefon 0611/3606670



Souvenirs und mehr



Basecap

marineblau, Metallverschluss,
6 Luftlöcher, super heavy brushed Cotton,
Original-Logo. **8,90 EURO**

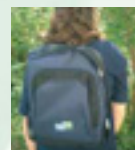

Rucksack "X-Treme"

navy schwarz, Doppelreißverschluss-Hauptfach,
2 Reißverschluss-Vortaschen, 2 Reißverschluss-
Seitentaschen, gepolstertes Rückenteil,
Trageschlaufe, verstellbare und gepolsterte
Schultergurte, Original-Logo. **17,75 EURO**



Shirt

deep navy, Heavy Polo Fruit of the Loom,
Original Logo (linker Ärmel),
S / M / L . **19,75 EURO**



„Windbreaker“

navy, Original Logo (linker Ärmel),
S / M / L / XL, zusammenfaltbar zu einer
Gürteltasche. **18,75 EURO**



Souvenirschild

150 mm x 150 mm x 2 mm, doppelseitig,
Aluminium, Folie Typ 1, Original-Logo. **17,50 EURO**

Die abgebildeten Artikel können Sie im Internet unter www.mainradweg.com
sowie schriftlich bestellen: Tourismusverband Franken, Wilhelminenstraße 6,
90461 Nürnberg.

Lieferungen erfolgen nur innerhalb Deutschlands, Lieferungen in andere
Länder sind auf telefonische Anfrage möglich. Alle Preise zzgl. MwSt.

Lieferung nur solange Vorrat reicht.

Perfekte Pauschalen

Radurlaub von der ersten Minute an – mit den attraktiven Tourenreisen für den Main-Radweg.

Verschiedene Radreiseanbieter und touristische Leistungsträger haben sich auf Radreisen auf dem Main-Radweg spezialisiert.

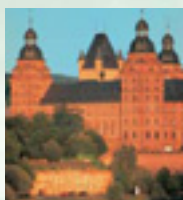

Von Bamberg nach Aschaffenburg – Drei Varianten zur Wahl

1) Bamberg – Würzburg (5 Tage):

p.P. im DZ 295,00 EUR / EZ + 50,00 EUR

2) Würzburg – Aschaffenburg (5 Tage):

p.P. im DZ 305,00 EUR / EZ + 56,00 EUR

3) Bamberg – Aschaffenburg (8 Tage):

p.P. im DZ 480,00 EUR / EZ + 93,00 EUR

Leistungen/Preise: 4 bzw. 7 ÜF je nach Variante, Hotels im 3-Sterne-Bereich, Gepäcktransfer, Versicherungsschein, Radkarte, Reisebeschreibung

Information und Buchung: TS Touristik Service e.K., Ruhlandstr. 5, 63741 Aschaffenburg, Telefon 06021/4489744, Telefax 89099, info@ts-touristikservice.de, www.ts-touristikservice.de



Der Main, Straße der Kaiser und Könige ab 467,00 EUR

Folgen Sie dem Fluss, der frühere Herrscher zu Reichstagen nach Frankfurt trug und Albrecht Dürer ein Stück weit nach Holland.

Sie reisen nach Bamberg an und radeln in 7 Etappen gemütlich flussabwärts bis Aschaffenburg.

Leistungen/Preise: 8 Tage, 7 ÜF im DZ mit Du/WC 467,00 EUR p.P. bei 6 Teilnehmern, EZ-Zuschlag 104,00 EUR.

Information und Buchung: der Rad-Touren-Teufel, PF 3213, D-97042 Würzburg, Telefon 09333/90459-70, Telefax -71 RadTouren.Teufel@t-online.de, www.radtourenteufel.de

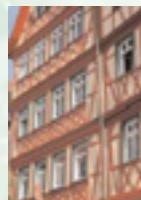

8-Tages-maintour – die Genussvolle

z.B. Lichtenfels bis Würzburg, täglich 35-50 km, Streckenlänge und Reisedauer wählbar zwischen Bayreuth und Aschaffenburg, Stadtführungen für Gruppen, auf Wunsch Mieträder, auch als „saale-main-taubertour“ buchbar.

Leistungen/Preise: 7 ÜF, Gepäcktransport, Info-Paket, Tickets Museum und Residenz; p.P. im DZ 449,00 EUR bei 8 Gästen, täglicher Beginn ab 2 Personen

Information und Buchung: maintour.de, Klaus Roßdeutsch, Am Setzen 104, D-97469 Gochsheim, Telefon 09721/791414 Telefax 791416, info@maintour.de, www.maintour.de

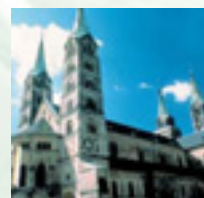

Radeln ohne Gepäck:

z.B. Mainradweg, ca. 340 km

(Bamberg-Haßfurt-Volkach-Würzburg-Aschaffenburg), 7 Tage ab 338,00 EUR Aischtalradweg (Rothenburg-Bad Windsheim-Bamberg) ca. 135 km,

5 Tage ab 216,00 EUR Steigerwaldtour (Flusstalwege), 4 Tage ab 158,00 EUR.

Leistungen/Preise: Perfekte Organisation, auch Teilstrecken, **Beschreibung:** 3-Sterne Hotels, Gepäcktransfer, Urkunde, perfekte Organisation – auch Teilstrecken.

Information und Buchung: Touristinformation Steigerwald 91443 Scheinfeld, Telefon 09162/124-24, Telefax 124-33 info@steigerwald-info.de, www.steigerwald-info.de

Bitte beachten Sie: Die aufgelisteten Angebote in der Rubrik „Radurlaub kompakt – Tourenreisen am Main-Radweg“ dienen lediglich der Verkaufsförderung und Information. Aus falschen Angaben oder nicht erfüllten Leistungszusagen des jeweiligen Leistungsträgers oder Anbieters kann keine Schadensersatzpflicht gegenüber dem Ersteller dieser Broschüre abgeleitet werden. Alle Preise beziehen sich auf Unterbringung im DZ/ÜF. Alle Angaben ohne Gewähr. Stand 12/06.



Zwei Räder auf Schienen

Das perfekte Angebot für Radler: der Rad-Wander-Express-Frankenland entlang des Main-Radwegs und die günstigen Ticket-Angebote der Bahn in Bayern und Hessen.



Vom 1. Mai bis 3. Oktober 2007 bietet die DB Regio Unterfranken mit dem Rad-Wander-Express-Frankenland besten Service. Samstags und sonntags, an den gesetzlichen Feiertagen

sowie am 7. Juni und 15. August 2007 ist dieser Fahrradzug entlang des **Main-Radwegs** zwischen Aschaffenburg über Gemünden und Schweinfurt bis Bamberg unterwegs. Besonders praktisch auf dieser 160 Kilometer langen Strecke: Fahrräder gehen nicht nur sicher und bequem, sondern auch kostenlos mit auf Tour.

Preisgünstig ist man entlang des MainRadwegs im Rad-Wander-Express-Frankenland und darüber hinaus in ganz Bayern unterwegs mit den **BAYERN-TICKETS**. Ideal für Gruppen: das **BAYERN-TICKET** für bis zu fünf Personen ab 27 Euro*. Wer alleine auf Tour geht, startet mit dem **BAYERN-TICKET SINGLE** für nur 19 Euro*. Beide Tickets gelten an einem Tag der

Fahrradzug 2007

Verkehrszeitraum: 1. Mai bis 3. Oktober 2007

km	RE 34671		RE 34672	
	Sa, So und Wochenfeiertage		Sa, So und Wochenfeiertage	
	8:29	Aschaffenburg	19:30	
38	8:55	Lohr Bahnhof	19:05	
52	9:06	Gemünden	18:55	
103	9:42	Schweinfurt Hbf	18:20	
127	09:58	Haßfurt	18:00	
160	10:23	Bamberg	17:38	

Wahl entweder montags bis freitags von 9 Uhr bis 3 Uhr des Folgetages oder am Wochenende bereits ab Mitternacht in der 2. Klasse aller Nahverkehrszüge, in allen Verbundverkehrsmitteln (S-, U-, Straßenbahnen und Busse) und zusätzlich bis Ulm, Kufstein und Salzburg.

Seit 2006 hat die Bahn die Fahrrad-Tageskarte Bayern im Angebot. Für 4,50 Euro pro Rad gilt sie einen ganzen Tag lang bayernweit in allen Zügen des Nahverkehrs, im Verkehrsverbund München in allen S- und U-Bahnen, sowie im Verkehrsverbund Großraum Nürnberg in allen Verkehrsverbundmitteln.

Der Rhein-Main-Verkehrsverbund und das Hessenticket

Der hessische Abschnitt des **Main-Radwegs** liegt komplett im Verbundgebiet des Rhein-Main-Verkehrsverbundes (RMV). Die Fahrradmitnahme ist auf allen Verkehrsmitteln des RMV kostenfrei. Recht komfortabel ist dabei der Radtransport in den Doppelstockzügen: Hier gibt es neben den klappbaren Sitzen auch Gurte zum sicheren Befestigen der Räder.

Günstig unterwegs sind Radler hier mit dem **HESSEN-TICKET**: Bis zu fünf Personen fahren für 29 Euro einen Tag lang durch das Bundesland Hessen – ohne Kilometerbegrenzung.

Info-Telefon: Radfahrer-Hotline der Bahn 01805/151415 (0,12 EUR/min)

www.bayern-fahrplan.de
www.bahn.de/bayern
www.rmv.de
www.mainradweg.com



* Stand Dez. 2006. Die Preise gelten bei Kauf am Fahrkartenautomaten und im Internet. Beim Kauf im DB Reise Zentrum: **BAYERN-TICKET** 29 Euro, **BAYERN-TICKET SINGLE** 21 Euro.



Bayern-Ticket
5 Leute, 1 Tag, ganz Bayern
ab **27** EUR*

Jetzt auch in allen Verbundverkehrs-
mitteln und fast allen Linienbussen
in ganz Bayern gültig!



Franken ist reich an herrlichen Naturlandschaften. Und die eignen sich ideal dazu, um als Wanderer oder per Fahrrad auf Touren zu kommen. Der Zug bringt Sie bequem zu Ihrem Ausflugsziel. Probieren Sie's einfach aus! Mit dem **BAYERN-TICKET** ab 27,- EUR* können Sie mit bis zu vier Freunden oder Ihrer Familie ganz Franken entdecken – auch am Wochenende. Mit dem **BAYERN-TICKET-SINGLE** ab 19,- EUR* können Sie das Gleiche auch allein unternehmen. Und wenn Sie möchten, fahren Sie einfach weiter nach Oberbayern, Ostbayern, Bayerisch-Schwaben oder ins Allgäu. Dass Sie überall schnell hin kommen, dafür sorgt der **BAYERN-TAKT**.

Mit optimalen Anschlüssen ohne lange Wartezeiten. Fahrplan- und Tarif-Infos sowie detaillierte Nutzungsbestimmungen gib'ts an allen Fahrkartenausgaben der Bahnen oder im Internet unter www.bayern-fahrplan.de.

* Preise gültig ab 1.1.2007; gelten an Fahrkartenausgaben und im Internet; sonst 2,- EUR Aufpreis; Stand: Dezember 2006



Fränkische Bierspezialitäten

Bierliebhaber sind in Franken Zuhause, denn Europas größte Brauereidichte sorgt für einmalige Sortenvielfalt.



Entlang des Mains warten außergewöhnliche Spezialitäten wie das „Rauchbier“ in Bamberg oder in Kulmbach das „EKU 28“ als eines der stärksten Biere der Welt auf den Genießer. Radurlauber können zudem in Kulmbach, der „heimlichen Hauptstadt des Bieres“, viel Wissenswertes rund ums Bier kennen lernen – beispielsweise im Bayerischen Brauereimuseum.

Bayerisches Brauereimuseum · Telefon 09221/80514
www.bayerisches-brauereimuseum.de



Frankens bester Botschafter

Für außergewöhnliche Geschmackserlebnisse beim Urlaub auf dem **Main-Radweg** sorgt der Frankenwein.

Dort, wo die Sonne die Weinberge verwöhnt, reift bester Frankenwein heran. Der Frankenwein ist der Botschafter der fränkischen Lebensart und verspricht Genuss der Spitzenklasse mit weißen Köstlichkeiten wie belebendem Silvaner oder feinem Riesling und gehaltvollen, samtigen Rotweinen. Frankenwein kommt einfach an – wie jedes Jahr die höchsten internationalen Auszeichnungen für die fränkischen Winzer und ihre Weine zeigen.

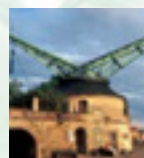

Das „Haus des Frankenweins“ in Würzburg, die Vinothek Divino in Nordheim am Main, die Vinothek Iphofen und die InfoVinothek in Sommerach präsentieren Ihnen stilvoll und mit bester Beratung Frankens Spitzenweine.

Gebietsweinwerbung Frankenwein-Frankenland GmbH
 Kranenkai 1 · Haus des Frankenweins · 97070 Würzburg
 Telefon 0931/39011-0 · www.haus-des-frankenweins.de
kontakt@haus-des-frankenweins.de



Für Genießer und Profis

Radrennsport der internationalen Spitzenklasse, MTB-Races auf anspruchsvollen Trails und natürlich Feste mit und rund ums Rad – das Radjahr in Franken hat viel zu bieten.



Franken ist sicherlich eine der schönsten Radregionen Deutschlands. Herrliche Wege, perfekte Infrastruktur und ein einmaliges Landschaftsbild tragen dazu bei: Das ist

Genussradeln pur. Der Sport kommt dabei nicht zu kurz. Nachfolgend finden Sie eine Auswahl der Termine im fränkischen Radkalender 2007.

Mehr Infos unter www.frankentourismus.de

Rund um die Nürnberger Altstadt

Das internationale Radrennen in Nürnberg erlebt am **16. September 2007** bereits seine 17. Auflage. Bei dem Klassiker startet wiederum die absolute Weltelite – sowohl bei den Männern als auch den Frauen. Das Familienfest samt Showprogramm macht den Nürnberger Radevent zum erlebnisreichen Publikumsmagneten.

www.radrennen.de

Bayern Rundfahrt endet in Franken

Über 100 Fahrer aus rund 20 Nationen werden zur Bayern Rundfahrt (**30. Mai bis 3. Juni 2007**) erwartet. Die Rundfahrt



endet bei ihrer 28. Auflage in Franken: Die letzte Etappe führt die Radprofis in die Kleeblattstadt Fürth. Auch der Naturpark Altmühltal in Frankens Süden wird durchfahren. Die barocke Bischofsstadt Eichstätt ist am 31. Mai Etappenziel.

www.bayern-rundfahrt.com

Mit der BR-Radtour in Franken unterwegs

Der Bayerische Rundfunk ist im Sommer (**28. Juli bis 4. August 2007**) zum 18. Mal mit seinen Hörern und Zuschauern unterwegs: Tagsüber wird geradelt: Unterwegs begeistern auf der rund 500 km langen Tour herrliche Naturimpressionen – und jeden Abend feiern die Radler in den fränkischen Etappenorten eine große BR-Show-Party mit Live-Musik.

www.br-online.de/radtour

Genussradeln für Familien

Franken zählt zu den beliebtesten Radregionen Deutschlands. Ein guter Tipp sind für Familien immer die Radwanderwege entlang der fränkischen Flüsse. Durch die Uferauen schlängeln sich neben dem Main-Radweg beispielsweise der Altmühltal-Radweg, der RegnitzRadweg oder der Wern-Radweg – dank ihrer großteils ebenen Streckenführung lassen diese Familienradwege viel Zeit für die Schönheiten am Wegesrand.

Rund um den Henninger-Turm

Der Radklassiker in und rund um Frankfurt am Main ist das bedeutendste und traditionsreichste Radrennen in Deutschland: 22 Profi-Teams mit 179 Elitefahrern aus 24 Nationen waren 2006 am Start. Rund 1,5 Millionen Zuschauer werden auch am **1. Mai 2007** wieder das Rennen verfolgen, das ARD und internationale TV-Agenturen in die ganze Welt übertragen.

www.henninger-rennen.de

Von der Kinzigquelle bis zur Kinzigmündung

Seit 1993 organisiert der Main-Kinzig-Kreis jedes Jahr am zweiten Sonntag im September (**9. September 2007**) „Kinzigal total“, das längste Straßenfest Hessens. An diesem Tag stehen rund 80 Kilometer Bundes-, Landes- und Kreisstraßen entlang der Kinzig Radfahrern, Inline-Skatern und anderen Nichtmotorisierten uneingeschränkt zur Verfügung: Sie haben an diesem Tag Vorfahrt.

Radeln, staunen und genießen

Dem Main mit dem Rad auf seinem kurvenreichen Weg von den Quellen bis zur Mündung zu folgen, ist ein Genuss – dafür sorgen die herrlichen fränkischen und hessischen Landschaften am Wegesrand mit ihren regionalen Besonderheiten.



Unterwegs warten viele unvergessliche Eindrücke auf die Radfahrer – und ganz unterschiedliche Reiselandschaften. Die romantische Fränkische Schweiz, das ursprüngliche Fichtelgebirge und der herrliche Frankenwald, das weite Obere Maintal-Coburger Land, der vielfältige Steigerwald, die idyllischen Haßberge und das sonnenüberflutete Fränkische Weinland, das Liebliche Taubertal, die märchenhaften Wald-



gebiete im Spessart-Main-Odenwald und der abwechslungsreiche Hessische Untermain: Der **Main-Radweg** verspricht Radspaß pur.

Auf dem **Main-Radweg** gibt es von den Quellen bis zur Mündung nicht nur einmalige Naturschönheiten, sondern auch eine vielfältige Städtelandschaft zu entdecken: Die Festspielstadt Bayreuth oder Kulmbach, die „heimliche Hauptstadt des Bieres“, Bamberg und Würzburg mit ihren UNESCO-Welterbestätten, die ehemals Freie Reichsstadt Schweinfurt, Aschaffenburg – auch „bayerisches Nizza“ genannt – die internationale Bankenmetropole Frankfurt am Main, die gemütliche Gutenbergstadt Mainz sowie das elegante Wiesbaden.

Dazwischen laden die kleinen malerischen Orte in Bier- und Weinfranken zu genussreichen und erholsamen Pausen ein. Eine Tour auf dem **Main-Radweg** ist immer auch eine Reise durch die bewegte Geschichte Frankens – Burgen und

Schlösser, Kirchen und Klöster, Fachwerkhäuser und kulturelle Kleinode am Wegesrand sind eindrucksvolle Zeugen vergangener Zeiten. Tradition und Moderne verbindet sich bei der Rast: Fürstlich tafeln lässt es sich mit einem Tropfen besten Frankenweins oder einem braufrischen Bier. Sie passen hervorragend zu den Spezialitäten der fränkischen Küche.

Zum Genießen der Köstlichkeiten laden gemütliche Biergärten, traditionelle Weinstuben und hervorragende Restaurants ein. Modernen Komfort und freundlichen Service bieten die zahlreichen fahrradfreundlichen Übernachtungsbetriebe entlang des **Main-Radweges**.

